

Plantegning

1 : 75

Tegningen skal være målfast

Der skal være en plantegning for hver etage.
Er der flere boliger i samme bygning, skal boligskel målsættes udvendigt.

Ved tilbygninger skal der være en tydelig markering af,
hvad der er eksisterende, og hvad der tilbygges.

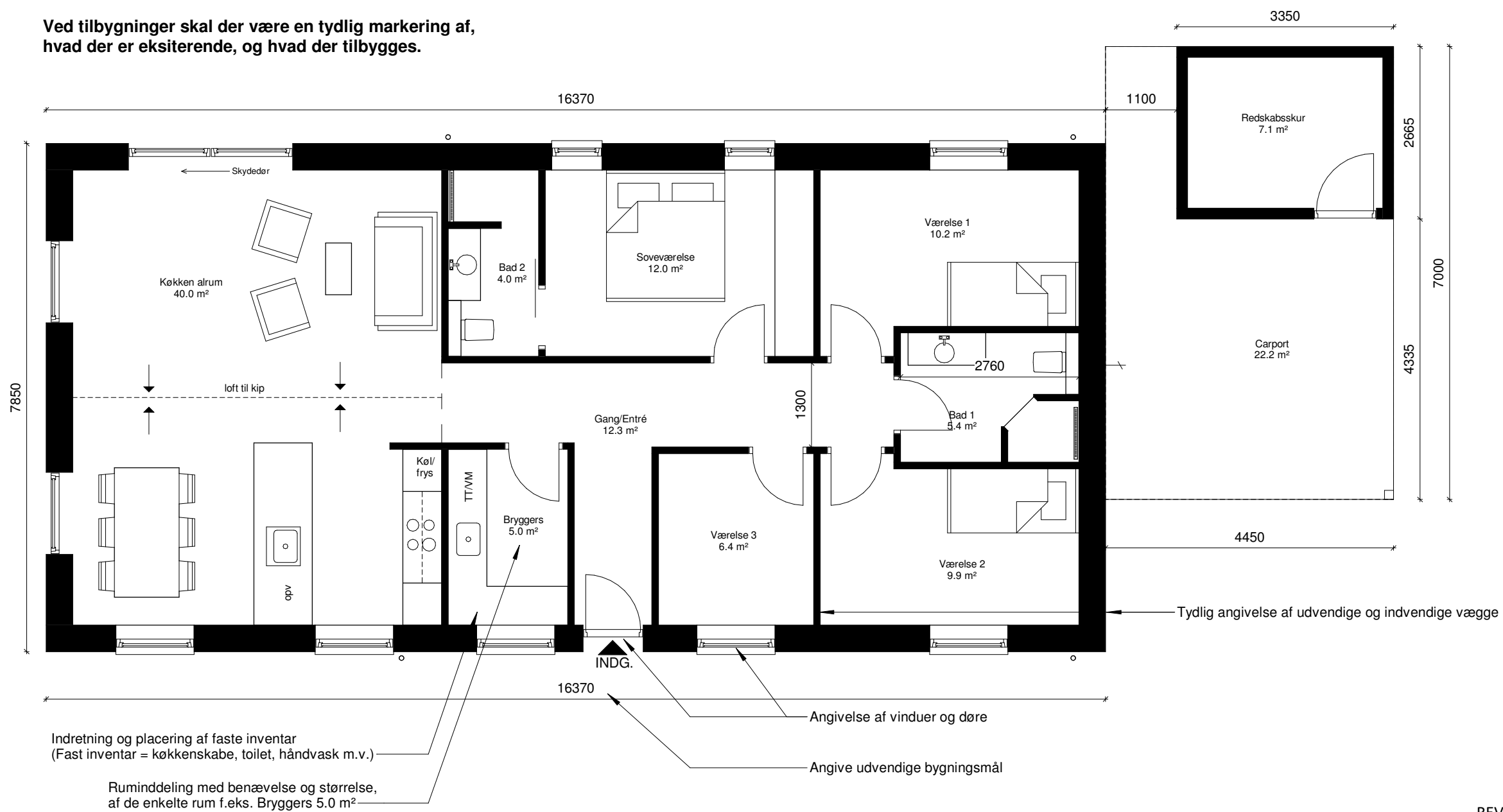

REV. BESKRIVELSE:

Kommunevej 840, 9530 Støvring

Myndighedsprojekt

Plantegning

UDARB.: TA

KONTROL: JHJ

GODK.: JHJ

MÅL: 1 : 75

DATO: 26-06-2019

SAG NR.:00.13.00-A26-1-19

REV:

REV. DATO:



Rebild
KOMMUNE

TEGN. NR.:

02.00