

Skema til projektafgrænsning

Projektets navn: Kommuneplantillæg for klimatilpasning															
Projektansvarlig: TRI (Rune)															
Miljøvurdering er påbegyndt: 25. juni 2017															
Miljøvurdering er afsluttet: 30. august 2017															
Kommuneplantillægget udpeger de områder, hvor der skal ske indsats for at afværge oversvømmelse f.eks. ved skybryd. Kommuneplantillægget fastlægger også krav til kortlægning og planlægning for håndtering af overfladevand ved nye planområder. Kommuneplantillæggets indsatsområder er:															
<table border="1"> <tr> <td>Skørping Mosevej og Søndre Banevej</td> </tr> <tr> <td>Støvring Mastrup Søerne</td> </tr> <tr> <td>Støvring Borups Allé</td> </tr> <tr> <td>Støvring Hobrovej – mod Jernbane-gade samt Kærvej under jernbanen</td> </tr> <tr> <td>Terndrup Aalborgvej ved Terndrup Møllesø</td> </tr> <tr> <td>Støvring Neptunvej – erhverv</td> </tr> <tr> <td>Hjeds Byen</td> </tr> <tr> <td>Aare-strup Stubberup-vej</td> </tr> <tr> <td>Øster Hornum Nibevej – ved hallen</td> </tr> <tr> <td>Suldrup Himmerlandshave – Ældrecenter</td> </tr> <tr> <td>Suldrup Veggerby – vest for Suldrup Sø</td> </tr> <tr> <td>Nørager Spurvevænget</td> </tr> <tr> <td>Sørup Sørup eller lignende problem-stillinger</td> </tr> <tr> <td>Blenstrup Blenstrup Skole</td> </tr> <tr> <td>Oplev Byen</td> </tr> </table>	Skørping Mosevej og Søndre Banevej	Støvring Mastrup Søerne	Støvring Borups Allé	Støvring Hobrovej – mod Jernbane-gade samt Kærvej under jernbanen	Terndrup Aalborgvej ved Terndrup Møllesø	Støvring Neptunvej – erhverv	Hjeds Byen	Aare-strup Stubberup-vej	Øster Hornum Nibevej – ved hallen	Suldrup Himmerlandshave – Ældrecenter	Suldrup Veggerby – vest for Suldrup Sø	Nørager Spurvevænget	Sørup Sørup eller lignende problem-stillinger	Blenstrup Blenstrup Skole	Oplev Byen
Skørping Mosevej og Søndre Banevej															
Støvring Mastrup Søerne															
Støvring Borups Allé															
Støvring Hobrovej – mod Jernbane-gade samt Kærvej under jernbanen															
Terndrup Aalborgvej ved Terndrup Møllesø															
Støvring Neptunvej – erhverv															
Hjeds Byen															
Aare-strup Stubberup-vej															
Øster Hornum Nibevej – ved hallen															
Suldrup Himmerlandshave – Ældrecenter															
Suldrup Veggerby – vest for Suldrup Sø															
Nørager Spurvevænget															
Sørup Sørup eller lignende problem-stillinger															
Blenstrup Blenstrup Skole															
Oplev Byen															
Udpegningerne kan ses på kortet herunder.															
Kort med indsatsområder:															

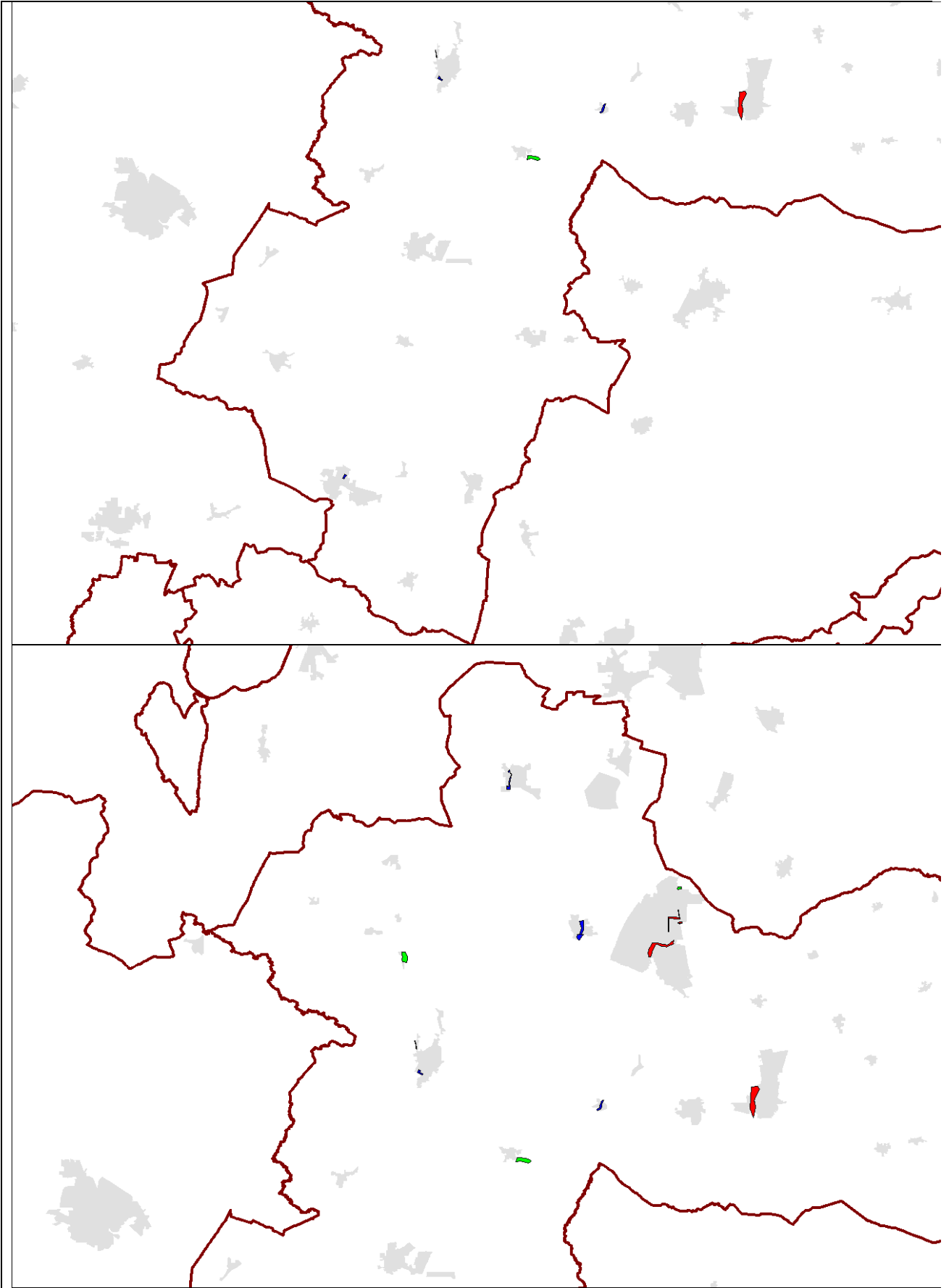

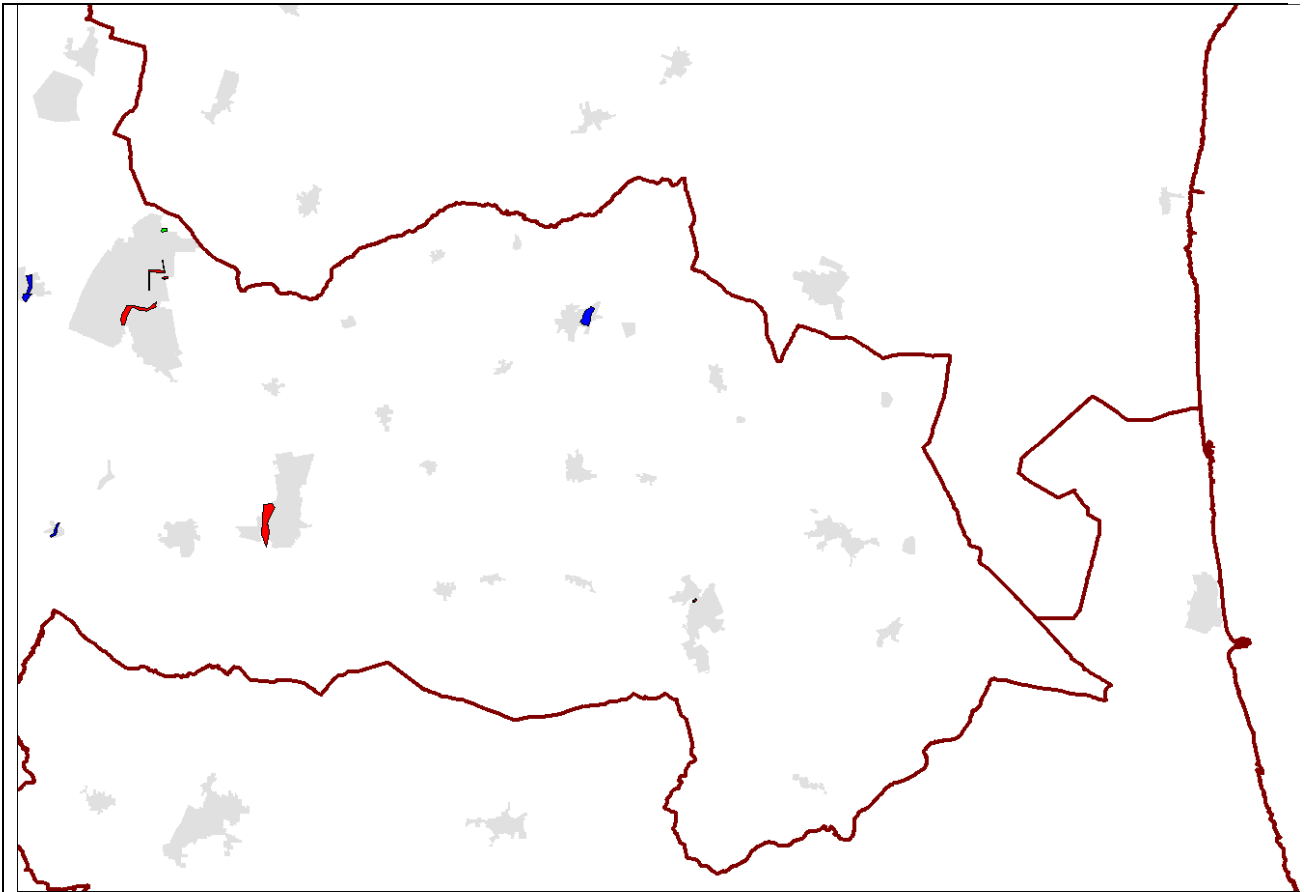

Screening

Hvis alle spørgsmål kan besvares med kryds i "grønt felt" giver den indledende screening ikke anledning til at der skal udarbejdes en Miljøvurdering (MV) af projektet.

Spørgsmål	Afdeling	J A	NEJ	Bemærkninger
Planen omfatter kun anvendelsen af mindre områder på lokalt plan? F.eks. lokalplaner, lokale anlægsprojekter og kloakplaner?	Plan/Miljø		x	Kommuneplantillægget omfatter hele kommunen
Der er kun tale om mindre ændringer af en gældende plan? F.eks. et kommuneplantillæg?	Plan/Miljø	X		Kommuneplantillægget revidere den eksisterende klimaplan i kommuneplan 2017. Ændringerne består i en ændret prioritering af indsatsområder (områder hvor der skal ske en indsats for at afværge oversvømmelser ved f.eks. skybryd). Ændringerne består også i skærpede krav til kortlægning og planlægning for håndtering af overfladevand ved nye planområder.

Påvirker planen et internationalt naturbeskyttelsesområde?	Natur		X	
Giver planen mulighed for anlægsprojekter omfattet af lovens bilag 3 og 4?	Natur	X		Kommuneplantillægget kan betyde at der udarbejdes anlægsprojekter omfattet af bilag 2 pkt 10g - Dæmninger og andre anlæg til opstuvning eller varig oplagring af vand (projekter, som ikke er omfattet af bilag 1).
Har projektet indvirkning eller relevans for andre projekter og aktiviteter, eller anden planlægning? Eks. Hvis planen vil få væsentlig indflydelse på et område der i kommuneplanen er udlagt til naturgenopretning.	Plan/ Natur	X		Kommuneplantillægget vil få betydning for håndtering af regnvand og opstigende grundvand i fremtidige lokalplaner og i spildevandsplanen.

Ved tvivl om projektets ændringer eller påvirkninger af miljøet?

Nedenstående skemaer udfyldes. Ved tvivl om en mulig miljøpåvirkning sendes skemaet videre til den ansvarlige for det pågældende miljøområde internt i forvaltningen. Ved tvivl om graden af miljøpåvirkning foretages evt. yderligere undersøgelser og evt. eksterne parter høres.

Vurdering af projektets påvirkning

I henhold til bekendtgørelsen skal der screenes for påvirkninger. Bekendtgørelsen skelner ikke mellem positive eller negative påvirkninger, men blot om påvirkningen vurderes som væsentlig. I tilfælde af en positiv påvirkning bør der laves en kort beskrivelse i feltet – bemærkninger. Ansvarlig for de enkelte parametre sætter **✓** ved sin signatur efter udfyldelse af skemaet.

Screeningsskemaer:

Parameter	Ansv.	Nej	Ja i mindre grad	Ja i væsentlig grad	Bemærkninger	Evt. høring
Ressourcer Forbrug af energi og natur	Miljø		x		Målet med kommuneplantillæggets del om kortlægning og planlægning i forbindelse med nye planer er skabe områder som ud over håndtering af overfladevand giver natur- og rekreative værdier.	
Klima	Miljø		X		Målet med kommuneplantillæggets del om kortlægning og planlægning i forbindelse med nye planer er skabe områder som ud over håndtering af overfladevand giver natur- og rekreative værdier.	
Biologisk mangfoldighed Flora og fauna	Miljø		X		Målet med kommuneplantillæggets del om kortlægning og planlægning i forbindelse med nye planer er skabe områder som ud over håndtering af overfladevand giver natur- og rekreative værdier. Der er ikke fastsat konkrete indsatser i risikoområder. På virkningen af flora og fauna vil blive undersøgt når den konkrete indsats bliver fastlagt.	
Affald Mængder, miljøfarlige stoffer, genanvendelighed	Miljø	X				
Grundvand/drikkevand Indsatskortlægning, boringer	Miljø		X		En stor del af risikoområderne ligger indenfor Nitrat Følsomt Indvindingsopland og/eller Særlig Følsomme Drikkevandsområder. Når de	

					konkrete indsatser fastlægges skal påvirkningen af drikkevandsressourcerne afklares og projekterne skal tage hensyn til drikkevandsressourcerne.	
Spildevand Overfladevand, nedsivning	Miljø			X	En del af målet med kommuneplantillægget er at reducere behovet for etablering af kloak til håndtering af overfladevand ved kortlægge og planlægge i forbindelse med udarbejdelse af nye planforslag	
Luft Emissioner og lugt	Miljø	X				
Støj og vibrationer	Miljø	X				
Jord Forurening	Miljø		X			
Trafik Belastning og sikkerhed		X				
Natur, geologi og landskab Områder under særlig beskyttelse (§3, EU, Internationalt eller særlig bevaringsværdi)			X		<p>Området ved Mosevej i Skørping ligger direkte op til natura 2000-område nr. 18 Rold Skov, Lindenberg Ådal og Madum Sø. Området i Oplev ligger ca. 300 m fra samme natura-2000 område. Begge områder er også udpeget i den nuværende klimatilpasningsplan. Kommuneplantillægget vil ikke påvirke natura-2000 områder, da det fastlægger, hvordan de forskellige indsatser skal gennemføres. I forbindelse med de konkrete indsatser skal en evt. påvirkning af Natura-2000 områder afklares.</p> <p>I flere af de udpegede områder findes beskyttet natur.</p> <p>De konkrete indsatser er ikke fastsat, men de skal tilpasses</p>	

					naturværdierne, så de så vidt muligt kan gennemføres uden dispensation fra NBL.	
Kulturarv - Fortidsminder		X				
Kulturarv - Bebyggelse		X				
Sundhed – velfærd Rekreative arealer, stiforbindelser, udsigt til/adgang til natur			X		Målet med kommuneplantillæggets del om kortlægning og planlægning i forbindelse med nye planer er skabe områder som ud over håndtering af overfladevand giver natur- og rekreative værdier.	

Vil ét eller flere af disse punkter få negativ betydning for projektets indvirkning på miljøet? Nej

Endeligt resultat af screening

Resultat	Ja	Nej	Ansv. signatur
Der skal foretages en miljøvurdering af projektet		x	TRI
Eventuelle kommentarer:			