

Rebild Kommune  
Hobrovej 110  
DK-9530 Støvring

**Poul Kvist**  
Lindevang  
Albækvej 14, Albæk  
DK-9541 Suldrup

Telefon: 22 17 84 33  
Mail: pok@poulkvist.dk

## Hørings svar til kommuneplan 2021 - 2033

Dato: 13. juni 2021  
Side: 1

Under henvisning til det offentliggjort forslag til kommuneplan 2021 – 2033 for Rebild Kommune synes jeg generelt, at den ikke tager hensyn til det forhold at Rebild Kommune gennemskæres af Nordjysk Motorvej E45.

Motorvejen er et stort aktiv for Rebild Kommune og har stor betydning for hele kommunen. Dette da den sikrer gode forbindelser såvel mod nord som mod syd. Samtidig er det vigtigt at planlægningen tager højde for motorvejen, herunder at trafikken er stigende, samtidig med at den i forbindelse med Hærvejsmotorvejen / 3. Limfjordsforbindelse må forventes at skulle udbygges fra 2 til 3 spor.

Jeg mener at kommuneplanen mangler planer for hvordan generne fra motorvejen skal minimere uanset det forhold at Vejdirektoratet har vejansvaret. Dette såvel i forhold til støj, visuelt udsyn og anden forurening. Kommunen bør arbejde aktivt for støjminimering via særlig asfalt, støjvægge, jordvolde og terrænændring kombineret med skovrejsning f.eks. i et bælte af 250 meter til hver side af motorvejen. Skovbæltet vil fjerne den visuelle gene og sandsynligvis have en vis støjreducerede effekt.

Jeg bor selv ca. 250 meter fra motorvejen og har dermed et støjniveau på ca. 65 DB. Efteråret 2020 blev jeg bevilget skovrejsning på 3 ha. jord, hvilket jeg forventer vil reducere støjen lidt og reducere den visuelle påvirkning.

Set i det lys overrasker det mig at kommuneplanen lægger op til at skovrejsning i Albæk og Fredstrup området er uønsket helt op til motorvejen:

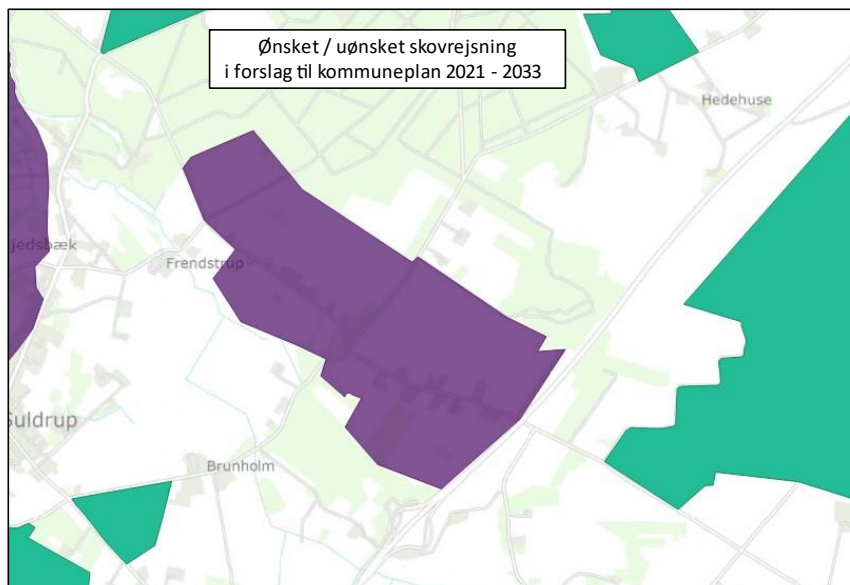

Jeg har generel forståelse for at man gerne vil bevare landskabet i Albæk og Fredstrup området. Jeg foreslår dog at striben nærmest Nordjysk Motorvej E45 ændret til ønsket skovrejsning eller minimum neutral. Som jeg ser det, har motorvejen INGEN landskabelig værdi.

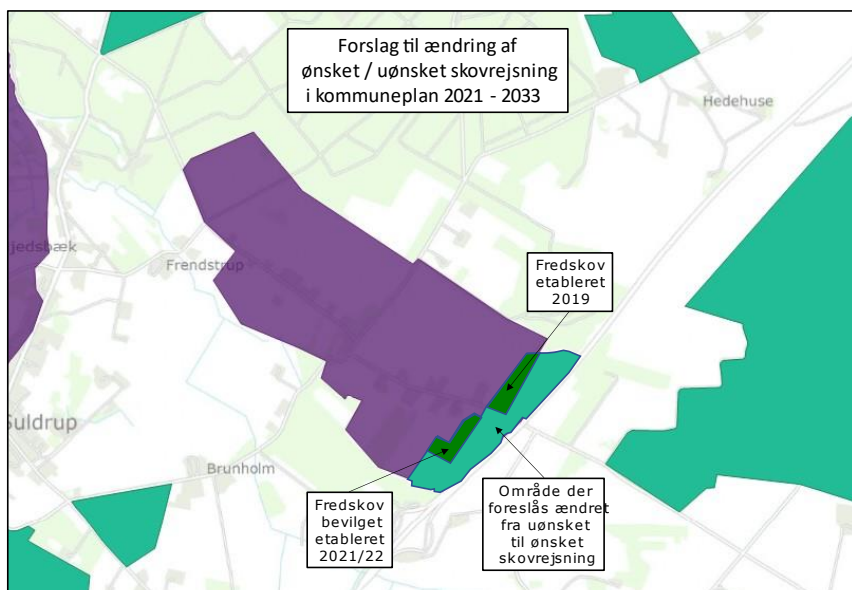

Dette således at de arealer der ligger øst for den af Joan og Ove Elkjær, Albækvej 15, Albæk, 9541 Suldrup allerede etablerede skov og min bevilgede skov udlægges til skovrejsning.

Udover at fjerne den visuelle gene af motorvejen er det min vurdering at skovrejsning i området vil medføre en mindre støjrreduktion for beboerne i Albæk. Endelig vil samlet skovrejsning i området medvirke til at sikre at der bliver skovmæssig sammenhæng fra Albæk skoven til Tornblad / Sekshøje plantage.

På følgende kort er det et detaljeret overblik over den foreslåede ændring.

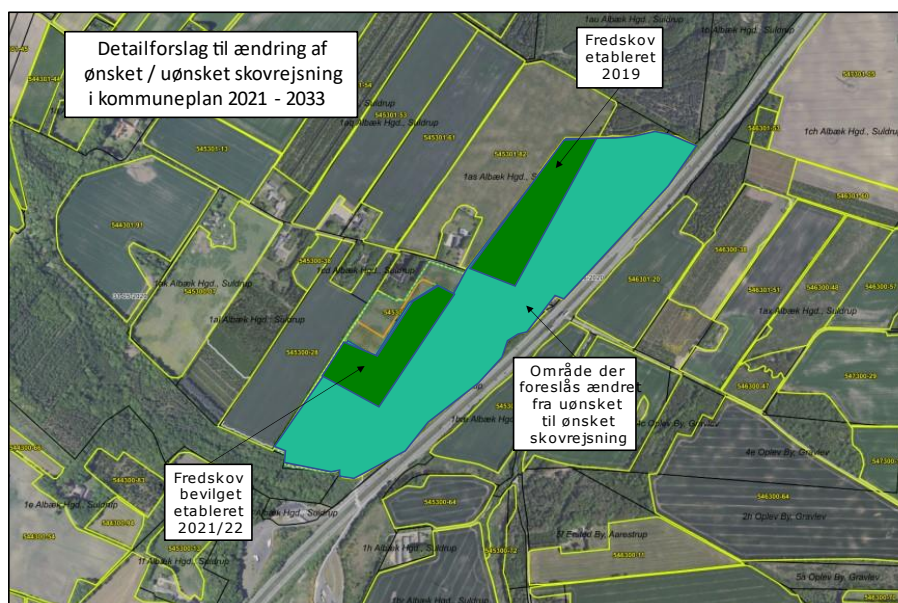

Som konsekvens af ændringen må der skulle justeres i bevaringsværdige og sammenhængende landskaber.

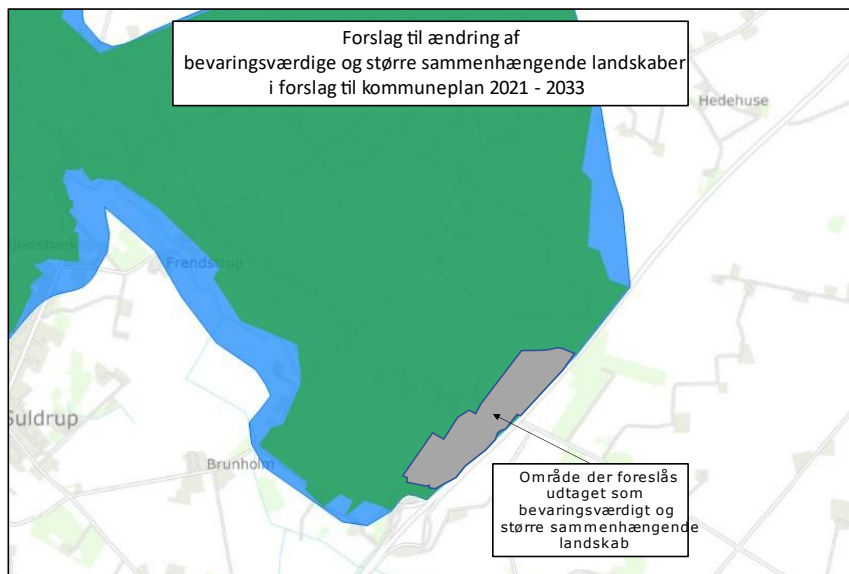

Såfremt der er spørgsmål til ovennævnte, er I velkomne til at kontakte mig. Jeg håber at forslaget til kommuneplan vil blive justeret som foreslået.

Med venlig hilsen

Poul Kvist