HUSK

FLAMINGO KAN AFLEVERES PÅ GENBRUGS-PLADSEN

Affaldshæfte 2022

GIV DIT AFFALD NYT LIV

DET SORTERER UNDER DIG

Rebild KOMMUNE

I affaldshæftet kan du finde information om

3 Gør det nemmere i hverdagen
4 Dagrenovation
5 Priser for dagrenovation
6 Genbrug
7 Sorteringsvejledning
8 Farligt affald
10 Glas og flasker
11 Kompost
12 Storskrald
13 Når du stiller frem til storskrald
14 Vejledning til adgangsforhold
16 Krav til kørevej og vendeplads
17 Hjælp skraldemanden
18 Genbrugspladser
19 Sortering på genbrugspladserne
20 Åbningstider på genbrugspladserne
21 Vejliste
27 Kalender – afhentning af storskrald
28 Kalender – tømning af genbrugscontainer
32 Kalender – helligdagstømning af dagrenovation

Gør det nemmere i hverdagen

Er du tilmeldt sms- og e-mail-service?

Når du er tilmeldt servicen, får du en sms og/eller e-mail dagen inden, vi kommer og tømmer din dagrenovationscontainer, genbrugscontaineren eller afhenter dit storskrald. Hvis du ikke er tilmeldt, kan du tilmelde dig på vores hjemmeside eller via vores affalds-app.

Har du hentet vores affalds-app?

Via vores affalds-app, der hedder *Affaldsportal*, kan du løse de fleste opgaver omkring din daglige håndtering af affald. Du kan bl.a. anmelde, hvis dit affald ikke er blevet hentet, bestille afhentning af storskrald, tilmelde dig sms- og email-service samt få hjælp til at sortere dit affald med sorteringsguiden. Vores affalds-app kan på nuværende tidspunkt kun hentes til Apple iOS og Android.

App Store

Google Play

Husk du kan følge os på Facebook

Hvis du følger Rebild Kommunes Facebookside, kan du følge med i, hvad der sker i din kommune. Affaldskontoret lægger løbende opslag op.

Facebook

Har du spørgsmål vedrørende dit affald?

På vores hjemmeside kan du finde svar på det meste – når det passer dig. Du kan blandt andet se, hvornår vi tømmer dine containere, hvornår du kan bestille afhentning af storskrald og hvornår genbrugspladserne er åbne. Du kan også fortælle os, hvis skraldemanden ikke har tømt din container, hvis den er gået i stykker eller hvis du ønsker en ny.

Affaldskontoret

www.rebild.dk/affald | affald@rebild.dk

Telefonisk henvendelse alle hverdage kl. 8.00-12.00
på tlf.: 99 88 95 30.

Dagrenovation

Dagrenovation er det affald, der er tilbage, når du har sorteret fra til genbrug, farligt affald og eventuelt kompost.

Bor du i byen, tømmer vi din dagrenovationscontainer én gang om ugen. Bor du på landet, tømmer vi din dagrenovationscontainer hver 14. dag.

Fritidshuse

Ved sommer- og fritidshuse tømmer vi dagrenovationscontaineren hver uge, hvis ejendommen ligger i byen og hver 14. dag, hvis ejendommen ligger på landet. Dagrenovationscontaineren tømmes fra uge 14-43 og i ugen efter juleferien og vinterferien.

Helligdage

Vi henter ikke dagrenovation på helligdage, men du kan se i tømmekalenderen, hvornår vi tømmer hos dig. Du kan finde tømmekalenderen bagerst i hæftet.

Husk

- Dine containere skal stå med håndtag og hjul udad, så de er nemme at få fat i, ellers bliver de ikke tømt.
- Alt affald der kommes i dagrenovationscontaineren skal være i lukkede poser.
- Dine containere skal stå sammen og være synlige på tømmedag.
- Låget skal kunne lukkes helt. Er containeren overfyldt, tømmes den ikke.

Det gavner din økonomi, at du tænker på miljøet

I Rebild Kommune afhænger prisen for afhentning af dagrenovation af, hvilken størrelse container du har. Så måske kan du spare penge, hvis du sorterer det genanvendelige affald fra, og afleverer det på genbrugspladsen, i genbrugscontaineren eller til storskrald. Hvis du sorterer dit affald, får du mere plads i dagrenovationscontaineren, og samtidig gør du noget godt for miljøet! **Du kan bestille 1 ekstra genbrugscontainer, hvis du har behov for det. Det koster ikke ekstra.**

Har du ekstra affald?

Hvis du engang imellem har ekstra dagrenovation, kan du i Borgerservice, på kommunens biblioteker og i bogbussen, købe mærkater med teksten ”Ekstra affald”. Du binder mærkaten på din fyldte sæk og stiller den ved siden af din dagrenovationscontainer. Sækken må maksimalt veje 12 kg og skal være forsvarligt lukket. Mærkaten koster 30 kr.

Priser for dagrenovation

Årlig takst for ugetømning (by):

Antal liter	Kr. pr. år
140	1.333
240	1.546
400	3.090
660	3.736

For sommer- og fritidshuse er taksten det halve af henholdsvis tømninger i byen og på landet.

Årlig takst for 14 dags tømning (land):

Antal liter	Kr. pr. år
140	742
240	842
400	1.908
660	2.215

I 2022 er taksten for:

Genbrugscontaineren	542 kr./år
Genbrugsplads	1.058 kr./år
Glas og flasker	34 kr./år
Miljøkassen	34 kr./år
Storskrald	148 kr./år

Andre takster:

Ombytning og levering af container	220 kr.
Ekstra sæk (mærkat)	30 kr.
Ekstra tømning 2-hjul	150 kr.
Ekstra tømning 4-hjul	250 kr.
Gebyr for fejlsorteret affald	150 kr.

Rengøring af container

Slip for maddikerne:
Placer din beholder i skyggen. Pak dit affald – og særligt madaffald – i poser og bind dobbeltknude. Sørg for, at skraldespanden inde i dit hus har tætsluttende låg. Fluerne kan også lægge æg i dit affald, inden det kommer ud i din beholder. Sørg for at holde din beholder ren.

Vask din container:
Spul den tomme beholder grundigt – f.eks. med en højtryksrenser. Overhæld beholderen med kogende vand indvendigt og luk låget til. Hæld vandet ud, når det er kølet af.

Hvis du får byttet din container til en ny størrelse, skal du gøre den gamle container ren først.

Genbrug

Vi tømmer din genbrugscontainer hver 4. uge. Du kan se, hvornår din container bliver tømt i tømmekalenderen bagerst i hæftet, på vores hjemmeside eller via vores affalds-app.

Når du sorterer dit affald, er det vigtigt, at du ikke blander papir og pap sammen med plastik og metal.

Din container må ikke overfyldes. Låget skal kunne lukkes helt.

Alt affald der kommes i genbrugscontaineren skal ligge løst.

Dit affald holdes adskilt

Skraldebilen, der kommer og tømmer din genbrugscontainer, har to rum. Skillevæggen i containeren og skraldebilen sikrer, at affaldet ikke bliver blandet sammen. Når skraldebilen ankommer til sorteringsanlægget bliver materialerne også holdt adskilt. På anlægget bliver affaldet sorteret yderligere i forskellige typer og solgt til genanvendelse.

Mangler du plads i genbrugscontaineren, kan du bestille en ekstra på vores hjemmeside. Du vil modtage genbrugscontaineren indenfor 14 dage. Du skal ikke betale noget for containeren og det koster
ikke ekstra at få leveret eller tømt containeren.

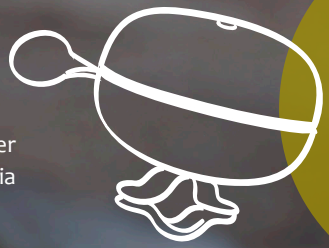

2 konserves-dåser kan blive til en ringeklokke

1 kg aviser kan blive til 32 ægge-bakker

106 folie-bakker er nok til en bærbar computer

11 plast-flakser kan blive til en rygsæk

1000 metaldåser er nok til en ny cykel

Sådan sorterer du korrekt

GIV DIT AFFALD NYT LIV

2022

DET SORTERER UNDER DIG

PAPIR/SMÅT PAP

For eksempel:

Aviser, ugeblade og reklamer

Printerpapir

Kuverter og rudekuverter

Æggebakker

Karton

Rør fra toiletpapir og køkkenruller

Æsker fra tandpasta og morgenmadsprodukter

Skotøjsæsker

PLAST/METAL

For eksempel:

Pålægspakker

Indkøbsposer og fryseposer

Plastbakker fra kød og frugt

Plastflasker og dunke*

Bøtter fra skyr og creme fraiche

Konservesdåser

Alubakker

Småt metal

** Husk at tage låget af, da låg og beholder ofte er to forskellige typer plast.*

Affaldet skal være fri for rester og må ikke være bundtet eller i poser

NEJ TAK

Vådt eller snavset papir og pap

Pizzabakker

Mælkekartoner

Juicekartoner

Store papkasser

Papkrus og -tallerkner

Gavepapir/-bånd*

Flamingo

** Gavepapir er ofte meget lidt egnet til genanvendelse og især i store mængder. Til jul skal gavepapir altid afleveres som brændbart affald.*

TIP: *Åbn pakkerne forsigtigt og genbrug papiret til næste jul.*

NEJ TAK

Glas

Spraydåser

Malerbøtter

gasflasker og gaspatroner

Flamingo

Chips- og kaffeposer

Plast og metal med ledning eller batteri

Elektronik

Søm og skruer

Emballage med faresymboler

OBS: *tomme sprit-emballager er farligt affald*

Farligt affald

Farligt affald er affald, der kan skade mennesker og miljø, hvis det ikke bliver behandlet på den rigtige måde. Det kan være fordi, det indeholder tungmetaller, olie, farlig kemi eller andre skadelige stoffer.

MILJØKASSEN

Du kan aflevere farligt affald i den røde miljøkasse. Du kan også aflevere småt elektronik i din miljøkasse, såsom gamle mobiltelefoner, lommeregnere, lommelygter, m.m. Det må ikke være større end låget på kassen kan lukkes helt.

Når kassen er fuld, stiller du kassen ved containeren til dagrenovation. Du skal huske at skrive din adresse på kassen. Så tager skraldemanden den fyldte kasse med og efterlader en ny til dig. Miljøkassen må højst veje 4 kg.

Mangler du en miljøkasse, kan du kontakte affaldskontoret via telefon eller mail. Så sørger de for, at du modtager en. Ordningen er inkluderet i det årlige renovationsgebyr.

Sådan pakkes miljøkassen

Når du har afleveret din miljøkasse, bliver den kørt til Reno-Nord, hvor deres personale håndsorterer indholdet op i yderligere affaldstyper. Det er derfor vigtigt, at miljøkassen pakkes korrekt, så det sikres, at personalet eksempelvis ikke risikerer at indånde giftige dampe samt har nemt ved at videresortere affaldet. Her får du nogle tips til, hvordan miljøkassen pakkes:

- Batterier skal altid ligge i en pose for sig selv. Posen skal lukkes.
- Pærer skal altid ligge i en pose for sig selv. Posen skal lukkes.
- Alt emballage skal være lukket forsvarligt, så der ikke sker spild i miljøkassen. Emballage med væske skal have låget opad.
- Brug helst originalemballage. Er dette ikke muligt, skal du sørge for at mærke emballagen med dens indhold.

OBS: Emballager med disse faremærker SKAL i miljøkassen eller på genbrugspladsen – også selvom de er tomme

Emballager med dette faremærke SKAL ALTID afleveres på genbrugspladsen – også selvom de er tomme. Spritemballage er farlig, selvom den er helt tom.

Emballager af plast eller metal med øvrige faremærker må gerne komme i genbrugscontaineren, hvis de er tomme. Er de ikke tomme, skal de i miljøkassen.

Farligt affald og elektronik kan også afleveres på genbrugspladserne. Kontakt personalet på pladsen, så det bliver afleveret det rigtige sted.

JA TAK

- Batterier
- Digitalkameraer
- Fjernbetjeninger
- Kemikalier
- Kviksølv
- Lommelygter
- Lommeregner
- Lyskæder
- Maling
- Medicin
- Mobiltelefoner
- Neglelak
- Olierester
- Opladere
- Opløsningsmidler
- Rengøringsmidler
- Pærer
- Spraydåser
- Strygejern
- Øretelefoner
- Emballage med fare-symboler

KANYLEBOKS

Har du behov for at bortskaffe eksempelvis kanyler eller knivblade, kan du hente en gratis kanyleboks på genbrugspladserne, på biblioteket og i Borgerservice.

Min kanyleboks er fuld

Du kan aflevere kanyleboksen på genbrugspladsen eller på apoteket. HUSK at sikre dig at kanyleboksen er lukket forsvarligt inden, du afleverer boksen.

Glas og flasker

Du kan aflevere dine glas og flasker på genbrugspladserne, til storskrald og i de kuber, der er opstillet centrale steder i byerne. På vores hjemmeside kan du se, hvor den nærmeste kube er placeret. Husk at der kun må komme glas og flasker i kuberne. Vognmanden der tømmer kuberne skal bruge tid på at sortere eksempelvis plastikposer fra.

ALT EMBALLAGE AF GLAS KAN GENBRUGES

- det er bare vigtigt, at du skyller det først

JA TAK

- Ketchup- og dressingsflasker
- Konservesglas
- Medicin og pilleglas
- Saftflasker
- Sodavands- og ølflasker uden pant
- Syltetøjsglas
- Vin og spiritusflasker

NEJ TAK

- Elpærer
- Porcelæn og keramik
- Spejle
- Vinduesglas

Kompost

Det er en rigtig god idé at lave kompost hjemme i haven. Haveaffald, kartoffelskræller, grøntsager, frugt, teblade og kaffegrums kan laves om til fin kompost, som du kan bruge i haven. Det er der flere fordele ved:

- Du får næring til din have.
- Det gavner miljøet, da affaldet ellers skulle brændes på et forbrændingsanlæg.
- Du sparer plads i dagrenovationscontaineren, så du måske kan nøjes med en mindre container og spare penge.

Du kan se de forskellige størrelser og priser for dagrenovation på side 5 her i hæftet.

Hvis du får lyst til at lave din egen kompost, kan du bestille en kompostbeholder på affald@rebild.dk. Den koster 250 kr. inklusiv levering på din adresse.

Sådan får du succes med komposten

Du skal lægge lidt groft materiale fra haven i bunden af kompostbeholderen, for eksempel hækafklip og små grene, før du lægger køkkenaffald og ”våde” ting i.

Det fugtige affald fra køkkenet kan falde sammen, så mikroorganismerne i komposten kommer til at mangle ilt, og komposteringen går i stå. Du skal derfor tilføje lidt af det grove efterhånden, som du lægger køkkenaffald i. Stil din kompostbeholder på fliser for at undgå adgang for rotter.

Kompostorme

Hvis du vil sætte yderligere gang i din kompostbeholder, kan du komme nogle kompostorme i den. Du kan købe kompostorme i mange havecentre og på planteskoler.

JA TAK

- Blomster
- Frugt
- Grøntsager
- Haveaffald
- Kaffegrums
- Kartoffelskræller
- Nøddeskaller
- Teblade
- Æggeskaller

NEJ TAK

- Citrusfrugter
- Fedt
- Fisk
- Kød
- Mælkeprodukter
- Rester fra tilberedt mad
- Sovs
- Æg
- Aske

Storskrald – du bestiller, vi henter!

Du kan bestille afhentning via vores affalds-app, kommunens hjemmeside eller du kan ringe og skrive direkte til affaldskontoret.

HUSK

Du skal bestille storskrald senest om torsdagen ugen før, vi henter dit storskrald. I tømmekalenderen bagerst i hæftet kan du se, hvornår vi henter storskrald i dit område.

Hvis du tilmelder dig vores sms- eller e-mail-service, får du en påmindelse om, at du skal bestille afhentning, hvis du har noget storskrald, der skal afhentes.

Stil dit storskrald ud til vejen eller fortovet senest kl. 7 den dag, det bliver hentet. Det skal stå, så det er let at se fra lastbilen. Hvis du bor på landet, skal affaldet også ud til vejen, medmindre der er stor nok vendeplads ved ejendommen (se side 16). Hvis du ikke stiller storskraldet til vejen, skal du notere, at der er vendeplads ved huset.

Du skal sortere affaldet og stille hver type for sig. Husk at mindre genstande skal afleveres i klare plastsække. Vognmanden tager ikke forkert emballeret storskrald med.

Hvis du har pap, skal det bundtes med snor eller pakkes sammen i en papkasse. Det skal være nemt at tage med. Haveaffald skal bundtes med snor eller lægges i papirsække. Det er dit ansvar, at papirsækken med haveaffald ikke er ødelagt af regn, så stil den ikke ud aftenen før, hvis det regner.

Du må aflevere op til 15 enheder pr. afhentning. Hver enhed må højst måle 0,5 x 1 x 1 meter og højst veje 15 kg. Store ting, som hårde hvidevarer og møbler, der ikke kan skilles ad, må dog veje op til 30 kg og måle op til 2 x 1 x 1 meter.

Hvis du har noget særligt stort, som du ønsker afhentet, f.eks. klaver, akvarie eller brændeovn, så kontakt affaldskontoret for at høre om det er muligt.

Bliver affaldet blandet?

Nogle gange ser det ud som om at affaldet, du har sorteret, bliver smidt op i den samme lastbil og blandet. Måske endda i den lastbil der presser affaldet sammen. Men bare rolig – hvis du sorterer og emballerer dit affald korrekt, bliver det genanvendt.

Når du bestiller storskrald

Fortæl os hvis du skal have afhentet hårde hvidevarer, haveaffald eller dit juletræ, så den rigtige bil kan benyttes.

HUSK Storskrald tager tekstiler med

Har du tekstiler, du ikke bruger mere, tager storskrald dem med til genbrug og genanvendelse. De tager alle typer af tekstiler med, det kunne eksempelvis være tøj, sko, tasker, bamser, betræk, klude, viskestykker eller håndklæder. Tekstilerne skal pakkes i poser eller sække, der er lukket med en knude eller bundet en snor om.

SÅDAN KOMMER DU AF MED DIT JULETRÆ

Først på året får vi altid mange henvendelser om juletræer. Du kan altid aflevere dit juletræ på en af de tre genbrugspladser i Rebild Kommune. Du kan også aflevere dit juletræ til storskrald. Hvis det er højere end 1,5 meter, skal du sørge for at dele det på midten.

Når du stiller frem til storskrald

GIV DIT AFFALD NYT LIV

2022

DET SORTERER UNDER DIG

GLAS OG FLASKER

Skal ALTID i klare plastikposer!

PAP

Skal bundtes og ALDRIG være i plastik-sække eller sammen med flamingo!

LAMPER

Fjern elpærer og lysstofrør før lampen smides ud.

JA TAK

- Akvarium, tykt glas
- Computere og fjernsyn
- Cykler og barnevogne
- Dæk
- Elektrisk værktøj
- Flamingo (for sig selv)
- Glas og flasker
- Haveaffald (i papirsække)
- Hårde hvidevarer
- Køkkenmaskiner
- Lamper
- Madrasser og gulvtæpper
- Metal
- Mobiltelefoner
- Møbler
- Pap og papir
- Plastdunke
- Tekstiler
- Træpaller

BRUG PAPIRSÆKKE TIL HAVEAFFALD

Skraldemanden tager ikke haveaffald i plastik-sække med! Husk der heller ikke må være jord i haveaffaldet. Når du afleverer haveaffald på genbrugspladsen, skal du altid tømme dine sække, uanset om det er papir eller plast.

NEJ TAK

- Byggeaffald
- Dagrenovation
- Farligt affald
- Fliser
- Keramik (f.eks. urtepotter)
- Maling
- Rødder, jord og sten
- Sanitet
- Trykimprægneret træ
- Vinduesglas

HUSK AT TÆNDE LYSET FOR DIN SKRALDEMAND
Minimum 2,2 meter
Maximum 30 meter
Minimum 90 cm

Vejledning til adgangsforhold

Din grund er en del af skraldemandens arbejdsplads. Af hensyn til en velfungerende ordning er der en række regler for, hvordan adgangsforholdene skal være omkring dine affaldscontainere. Det er dit ansvar, at disse regler er overholdt, så skraldemanden kan gøre sit arbejde uden risiko for at komme til skade.

KRAV TIL STANDPLADSEN

Standpladsen er det sted, hvor dine affaldscontainere står.

- Affaldscontainerne skal stå på et jævnt og fast underlag – eksempelvis fliser eller asfalt
- Håndtag og hjul skal vende ud mod skraldemanden. Det er muligt at få skiftet låget, så det kan åbnes fra to sider. Kontakt affaldskontoret for nærmere info på affald@rebild.dk
- Containerne skal være synlige og lettilgængelige. Den enkelte container skal kunne tømmes uden, at den anden først skal flyttes
- Der må ikke være kant eller trin til standpladsen

KRAV TIL ADGANGSVEJEN

Adgangsvejen er strækningen fra standpladsen til det sted, hvor skraldebilen holder.

- Dine affaldscontainere skal være synlige og lettilgængelige på tømmedag
- Vejen eller stien skal have et fast og jævnt underlag som for eksempel fliser – ikke grus eller græs
- Der må højst være 30 meter fra skraldebilen og hen til dine containere
- Adgangsvejen til containerne skal minimum være 90 cm bred
- Frihøjden under udhæng, buske og træer skal være mindst 2,2 meter
- Der må ikke være stigning eller fald på mere end 10 %. Dog kan en stigning/fald på 10-14 % accepteres, hvis strækningen er under 5 meter
- Der må ikke være trapper eller trin på adgangsvejen
- Adgangsvejen skal være fri for biler, cykler, barnevogne, legetøj og lignende
- Vejen til og omkring containerne skal være tilstrækkeligt oplyst i den mørke tid
- Havelåger og lignende skal have en velfungerende låseanordning, der kan åbnes med én hånd. Låger skal kunne stå åbne af sig selv
- Der må ikke være løse hunde
- Der skal være ryddet for is og sne

Rebild Kommune kan i alle tilfælde anvise en konkret placering af containerne.

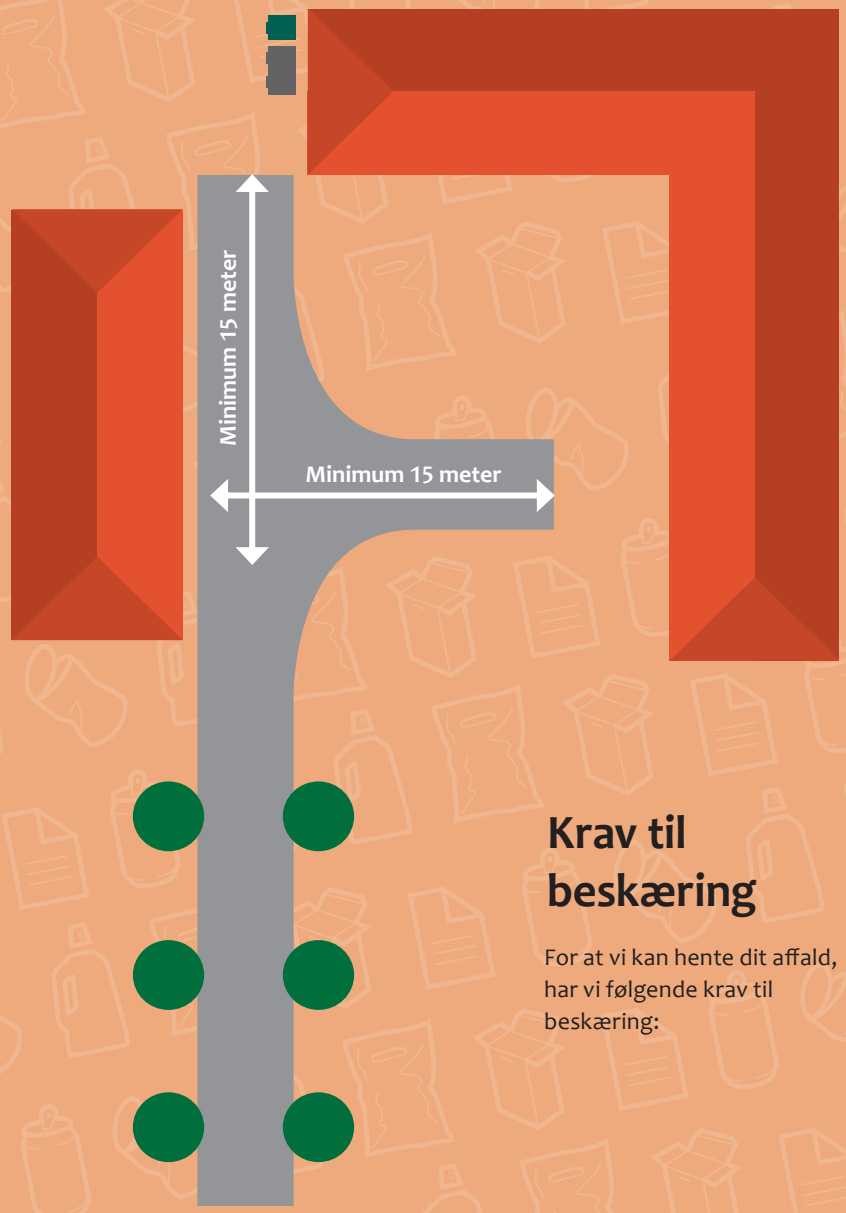

Krav til kørevej og vendeplads

- Underlaget skal kunne bære tunge lastbiler.
- Vejen skal være mindst 3,5 meter bred og have en frihøjde på mindst 4 meter.
- Biler, trailere og andet må ikke spærre vejen.
- Hvis du bor tilbagetrukket fra offentlig vej, skal der være plads til, at skraldebilen kan vende.
- Skraldebilen må kun bakke I forbindelse med vending.
- Vendepladsen skal minimum være 15 x 15 meter.
- Vejen skal være ryddet for sne og is.

Krav til beskæring

For at vi kan hente dit affald, har vi følgende krav til beskæring:

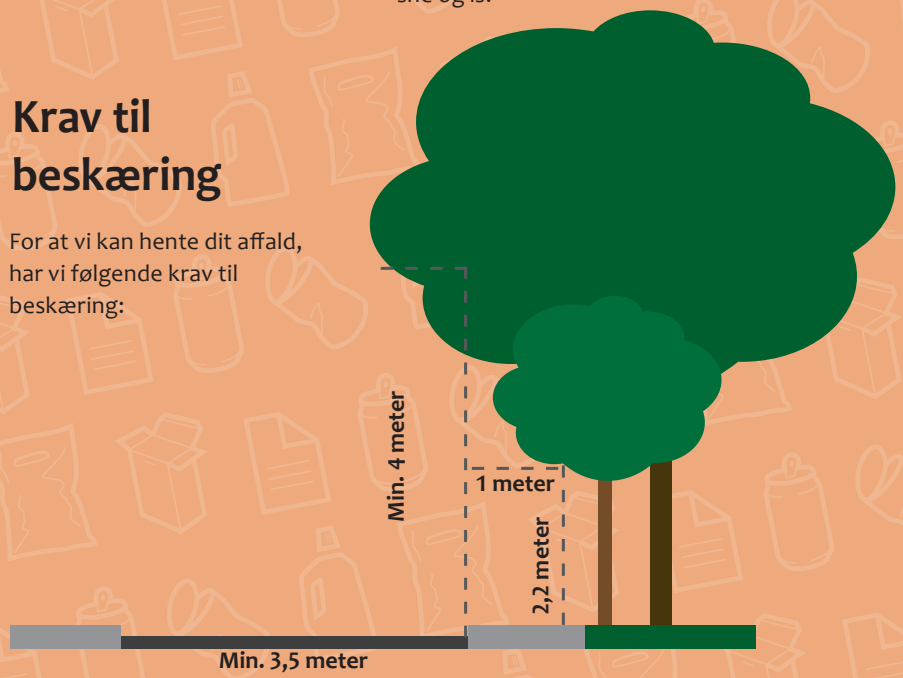

Hjælp skraldemanden

Har du fået en hilsen fra din skraldemand?

Din skraldemand tømmer dagligt ca. 300 containere. Derfor er det vigtigt, at din container står placeret, så det er let for skraldemanden at tømme den. Sidder der en seddel på din container, betyder det, at skraldemanden har brug for din hjælp for at kunne tømme containeren.

Skraldemanden skal ikke lede efter din container

Dine containere skal være synlige på tømmedag og stå sammen på det samme sted fra tømning til tømning.

Placering af containerne, hvis du stiller dem frem ved tømning

Hvis du selv kører din container frem på tømmedagen, skal du gøre det inden kl. 6. Containerne må ikke stå i vejen for gående eller kørende trafik.

Du kan gratis bestille reflekser til dine containere, så de bliver synlige for bilister. Du kan bestille reflekserne ved at sende en mail til affaldskontoret på affald@rebild.dk.

Håndtag og hjul på containerne skal vende ud mod skraldemanden

Af hensyn til arbejdsmiljøet skal du placere affaldscontainerne, så skraldemanden frit kan komme til håndtagene. Det vil sige, at hjul og håndtag skal vende ud mod skraldemanden ved afhentningen.

Vintertid

Passer du på din skraldemand?

HUSK AT:
Tænde lyset i den mørke tid, rydde sne og salte.

Det er dit ansvar, at disse retningslinjer overholdes.

Genbrugspladser

Indgangen til genbrugspladsen er lukket med en bom. Et kamera registrer, om du kører i privat- eller erhvervsbil, hvorefter bommen åbner. Alle husstande betaler et årligt gebyr til genbrugspladserne, mens erhverv betaler pr. besøg.

Du kan aflevere de fleste typer affald, dog ikke dagrenovation. Farligt affald skal afleveres i original og tillukket emballage og må ikke veje over 25 kg pr. stk. Kontakt pladsmanden hvis du har farligt affald – han hjælper dig gerne.

Sikkerhed og hensyn

På genbrugspladserne kommer der årligt ca. 140.000 besøgende. Sikkerhed er derfor vigtig! Vis hensyn og respekt for både ansatte og besøgende.

Færdselsloven gælder også på genbrugspladsen

Børn må derfor ikke sidde i traileren. Børn er velkomne på pladsen i følge med en voksen og er under hele opholdet den voksnes ansvar.

Kør langsomt, følg kørselsretningen og vær opmærksom på mennesker og maskiner på pladsen. Sluk for motoren mens du læsser af. Du skal komme, så du kan nå at læsse dit affald af inden for åbningstiden – dvs. at du forlader pladsen inden lukketid.

Benyt altid klare affaldssække

Hvis du afleverer dit affald i en sort sæk, bliver vi nødt til at afvise den og bede dig om at tage affaldet med hjem igen, da indholdet ikke er synligt. Brug altid en klar sæk, så vi kan se indholdet og dermed opnå en bedre sortering og genanvendelse af affaldet.

Haveaffald kan ikke afleveres i sække. Du skal altid tømme dine sække på genbrugspladsen, uanset om det er papir eller plast.

Vi har øget sikkerheden i forbindelse med indsamling af eternit

Der er nye containere på genbrugspladserne til eternitplader. Du må aflevere 20 plader om året eller maksimum 200 kg farligt affald. Mindre eternitstykker skal afleveres i klare sække.

Klunsning er forbudt på kommunens genbrugspladser

Men vi har byttecontainere på alle pladser. Her kan du aflevere ting, som du ikke længere bruger, men som andre kan få glæde af. Når man afleverer 1 ting til genbrug, kan man også tage 1 ting med sig hjem. Vi accepterer ikke systematisk udnyttelse af byttecontainerordningen. Pladspersonalet har ret til at bortvise brugere, der klunser.

ORDENSREGLER I BYTTECONTAINEREN

- Stil IKKE ting i poser og kasser
- Vær kritisk og stil kun brugbare ting
- Hold orden og stil kun ting på hylderne
- Ingen store møbler og andre store genstande
- HUSK, du må gerne tage en ting med ud igen ☺

Sortering på genbrugspladserne

GENBRUG

- GENBRUG

NATUR

- HAVEAFFALD
- JORD
- KOMPOST
- RØDDER

TRÆ

- TRYK-IMPRÆGNERET
- PALLER
- INDENDØRS TRÆ

PAP & PAPIR

- PAP
- PAPIR
- PAPIR TIL MAKULERING

BYGGERI

- BETON OG UGLASERET TEGL
- SANITET
- MINERALULD
- HELE VINDUER & DØRE
- GIPS

FLASKER & GLAS

- FLADT GLAS
- GLAS

METAL

- METAL
- DRIKKEDÅSER

TEKSTIL

- TEKSTILER

PLAST & GUMMI

- BLANDET HÅRD PLAST
- PLASTFOLIER
- HÅRD PVC
- PLAST-HAVEMØBLER
- DÆK
- FLAMINGO

ELEKTRONIK

- ELEKTRONIK
- LEDNINGER & KABLER
- SOLPANELER
- STORT ELEKTRONIK
- TV & SKÆRME

FARLIGT

- ASBEST & ETERNIT
- LYSSTOFRØR
- BATTERIER
- LAVENERGI PÆRER
- FARLIGT AFFALD
- BILBATTERIER
- TRYKFLASKER

BRÆNDBART

- REST EFTER SORTERING

DEPONI

- TIL NED-GRAVNING
- BLØD PVC

Åbningstider på genbrugspladserne

GENBRUGSPLADSEN I MEJLBY
Ladelundsvej 2 · Mejlby · 9610 Nørager
Telefon 30 10 57 01

Tirsdag, onsdag og fredag.....kl. 11.00-18.00
Lørdag og søndag.....kl. 10.00-16.00
Mandag og torsdag.....LUKKET

GENBRUGSPLADSEN I KRASTRUP
Mølholmvej 20B · Krastrup · 9520 Skørping
Telefon 30 10 56 93

Tirsdag, torsdag og fredag.....kl. 11.00-18.00
Lørdag og søndag.....kl. 10.00-16.00
Mandag og onsdag .....LUKKET

GENBRUGSPLADSEN I SØRUP
Hjedsbækvej 107 · Sørup · 9530 Støvring
Telefon 40 24 87 32

Mandag, onsdag, torsdag og fredag .....kl. 11.00-18.00
Lørdag og søndag.....kl. 10.00-16.00
Tirsdag .....LUKKET

Alle genbrugspladserne holder lukket på helligdage, grundlovsdag, juleaftensdag og nytårsaftensdag.

GIV DIT AFFALD NYT LIV
DET SORTERER UNDER DIG

Vejliste

Sådan ser du, hvornår vi tømmer din genbrugscontainer og henter dit storskrald.

1. Find din vej på listen. Ud for dit vejnavn står to rutenumre. G står for genbrug og S står for storskrald.
2. Find numrene i kalenderen. Vi kommer og tømmer din genbrugscontainer og henter dit storskrald, hvis du har bestilt afhentning, på datoerne du ser i kalenderen med dine rutenumre.
3. Der er plads til, at du kan skrive numrene i toppen af kalenderen – så behøver du ikke vejlisten mere.

B		
Baggesdamvej	G25	S12
Bakkedraget	G13	S6
Bakkehusvej	G33	S6
Bakkekrogen		

T	1	G12 // G32 // S11
O	2	G13 // G33 // S12
T	3	G14 // G34

VEJ	RUTE	
A		
Abildgårdsvej	G32	S6
Agertoften, 9520 Skørping	G5	S10
Agertoften, 9610 Nørager	G20	S1
Aggersundvej	G24	S7
Ahornvej	G3	S10
Albækvej	G26	S2
Alleen	G1	S1
Allestrupvej	G10	S1
Alstruphedevej	G24	S7
Alstrupparken	G6	S3
Amtoften	G8	S2
Anemonelunden	G16	S10
Anemonevej	G19	S8
Anlægsvej, 9610 Nørager	G1	S1
Anlægsvej, 9541 Suldrup	G18	S7
Apotekerhaven	G3	S10
Asbakken	G14	S9
Askildrupvej	G34	S10
Aspvej 2,4	G34	S10
Aspvej	G31	S10
Astrupvej, 9575 Terndrup	G31	S10
Astrupvej, 9541 Suldrup	G38	S7
B		
Baggesdamvej	G25	S10
Bakkedraget	G13	S5
Bakkehusvej	G33	S5
Bakkekrogen	G3	S10
Bakkestien	G20	S1
Bakkevej, 9530 Støvring	G7	S3
Bakkevej, 9520 Skørping	G11	S8
Banesvinget	G2	S4
Banevænget	G1	S1
Bavnebakken	G17	S4
Bavnehøjvej, 9541 Suldrup	G29	S6
Bavnehøjvej 9, 9520 Skørping	G34	S10
Bavnehøjvej, 9520 Skørping	G31	S10
Bentevej	G14	S9
Binderupvej	G24	S7
Birkealle	G16	S10
Birkedammen	G19	S8
Birkeholmvej	G22	S9
Birkehøjvej	G13	S5
Birkekrogen, 9530 Støvring	G6	S4
Birkekrogen, 9574 Bælum	G16	S10
Birkelundvej	G23	S10
Birkevej, 9610 Nørager	G8	S2
Birkevej, 9575 Terndrup	G3	S10
Birkevej, 9541 Suldrup	G18	S7
Bisgaardsvej	G1	S1
Bizonvej	G4	S7
Bjerregaardsvej	G25	S10
Blenstrup Halvej	G34	S10
Blenstrup Kirkevej	G34	S10
Blenstrupvej	G34	S10
Blomstermarken	G12	S4
Blåbærvej	G7	S3
Bogfinkevej	G16	S10
Borgergade	G21	S1
Borshøjvej	G30	S2
Borupsalle 2 + 2A	G6	S3
Borupsalle	G6	S4
Bradstedvej	G29	S6
Bratbjergvej 28,30,32,34,35,36,37, 9610 Nørager	G21	S1
Bratbjergvej, 9610 Nørager	G30	S7
Bratbjergvej 4,5,9,10, 9541 Suldrup	G28	S7
Braulstrupvej	G28	S7
Bredalsvej	G31	S10
Bredgade	G1	S1
Bredkærhøj	G18	S7
Brodsøvej	G39	S8
Brombærvej	G7	S3
Brorstrup Kærvej	G4	S7
Brorstrupvej	G4	S7
Brunagervej	G12	S4
Brændeskoven	G39	S8
Brændsøvej	G35	S1
Brøndparken	G5	S10
Brøndumvej	G5	S10
Buderupholmvej 1-48, 9530 Støvring	G2	S2
Buderupholmvej 61-150	G2	S8
Buderupholmvej 52-60 og 151-181, 9520 Skørping	G39	S8
Bustedvej 4-24	G29	S7
Bustedvej 30-36	G29	S6
Bydamsvej	G20	S1
Bygaden	G20	S1
Bymarken, 9574 Bælum	G36	S10
Bymarken, 9530 Støvring	G9	S5
Bymidten	G3	S10
Byrstedhedevej	G32	S6
Byrstedvej 61 + 66-77	G32	S6
Byrstedvej 1-60 + 64, 65	G29	S6
Bækhusevej	G22	S10
Bækkedalsvej 1,3,5,6,8,9,10,12,14,16,18,20	G22	S9
Bækkedalsvej	G22	S8
Bælumvej	G16	S10
Bæveren	G15	S3
Bøgevej, 9610 Nørager	G8	S2
Bøgevej, 9530 Støvring	G6	S4
Bøgevej, 9574 Bælum	G23	S10
C		
Cimbrervej	G19	S8
Cirkelslaget	G13	S5
City Centret	G17	S4
Conradsminde	G35	S1
D		
Dahlsensvej	G8	S2
Dalgården	G7	S3
Dali Alle	G21	S1
Dalumvej	G32	S7
Damgården	G11	S9
Damvej, 9520 Skørping	G14	S9
Damvej, 9500 Hobro	G21	S1
Degnevang	G13	S5
Degnevænget	G11	S8
Doktorvænget	G6	S3
Dollerup Byvej	G40	S10
Dommerhaven	G3	S10
Dragsgaardsvej	G36	S10
Driften	G36	S10
Drosselvej	G11	S8
Drosselvænget	G2	S2
Durupvej	G30	S7
Dværgvej	G35	S1
Dyrehavevej	G23	S10
Dyssevej	G18	S7
Døstrupvej	G35	S1
E		
Egebakken	G1	S1
Egehusvej	G11	S8

VEJ	RUTE	
Egevej	G3	S10
Egholmsvej	G19	S8
Ejstrupvej 1-37	G40	S10
Ejstrupvej	G5	S10
Elbjergvej	G24	S7
Elinelund	G2	S4
Elisabethsvej	G14	S9
Elmealle	G6	S4
Elmelunden	G3	S10
Elmesvinget	G16	S10
Elmevej	G16	S10
Elvej	G16	S10
Enebærvej, 9575 Terndrup	G3	S10
Enebærvej, 9530 Støvring	G7	S3
Engblommevej	G10	S1
Engesvangvej	G40	S10
Enggården 1 (v. Nybovej)	G14	S9
Enggården	G11	S9
Enggårdsvej	G9	S5
Enghavevej	G6	S3
Engparken	G10	S1
Engtoften	G6	S3
Enighedsvej	G11	S8
Enshøjvej	G4	S1
Ersted Byvej	G37	S2
Erstedskovvej	G37	S2
Erstedvej	G37	S2
Esgevej	G24	S7
Estrupvej	G13	S5
F		
Falkealle	G2	S2
Fasanvej	G2	S2
Flougårdsvej	G36	S10
Fløevej	G39	S2
Foldagervej	G28	S7
Forbindelsesvejen	G5	S10
Forsamlingshusvej	G6	S4
Fredensgade	G6	S4
Fredenslundvej	G36	S10
Frendstrupvej	G29	S7
Fruerhusvej	G36	S10
Fruerlund	G1	S1
Frugthaven	G11	S9
Fræer Kirkevej	G34	S10
Fræervej 2,3,5	G34	S9
Fræervej 4-16 og 7-23	G34	S10
Fuglevænget	G16	S10
Fyrkilde Møllevej	G20	S1
Fyrkildevej 1-14, 9500 Hobro	G10	S1
Fyrkildevej 15-54, 9610 Nørager	G20	S1
Fyrrebakken	G13	S5
G		
Galgeparken	G5	S10
Galgevangen	G5	S10
Gammel Askildrupvej	G22	S10

VEJ	RUTE	
Gammel Hobrovej	G24	S7
Gammel Kirkevej	G2	S2
Gammel Landevej	G24	S7
Gammel Nøragervej	G30	S7
Gammel Roldvej 1,2,4	G35	S1
Gammel Roldvej	G20	S1
Gammel Skolevej	G13	S5
Gammel Skørpingvej 2, 18-94 og 23-47	G14	S9
Gammel Skørpingvej 3, 4, 5, 9, 11, 12, 13, 15, 16, 17	G11	S9
Gammel Skørpingvej 59-89 og 100-162	G22	S9
Gammel Smedevej	G28	S7
Gammel Smidievej	G25	S10
Gammel Søvej	G33	S5
Gammel Tværvej	G30	S1
Gammel Viborgvej, 9600 Aars	G24	S7
Gammel Viborgvej 2-18, 22, 27	G27	S5
Gammel Viborgvej 19-32	G13	S5
Gammel Viborgvej 36-60	G33	S6
Gammel Viborgvej 64-89	G29	S6
Gammel Aalborgvej	G29	S6
Gammelholmvej	G28	S7
Gartnervej	G17	S4
Genvej	G8	S2
Gerdavej	G14	S9
Gerding Gade	G22	S10
Gerdingvej 1-14, 15, 17, 19, 21	G22	S10
Gerdingvej 16, 18, 20-52	G34	S10
Gerdingvej 53	G31	S10
Glerupvej	G23	S10
Golfvej	G31	S10
Grangårdscentret	G17	S4
Grangårdsvej	G17	S4
Granvej	G19	S8
Graverhusevej	G23	S10
Gravlevvej 47-58	G39	S2
Gravlevvej 1-44	G37	S2
Grynderupvejen 15-28	G21	S1
Grynderupvejen 31-60	G10	S1
Grævlingen	G15	S3
Grønnebakken	G10	S1
Grønnegade, 9610 Nørager	G8	S2
Grønnegade, 9574 Bælum	G16	S10
Guldbækparken	G27	S5
Guldbækvej	G27	S5
Gyvelvej, 9530 Støvring	G7	S3
Gyvelvej, 9520 Skørping	G19	S8
Gåsemosevej	G38	S7
H		
Hadsundvej 2-59	G3	S10
Hadsundvej 62-80	G23	S10
Haelskovvej	G36	S10
Hagensvej	G2	S2
Halkærgårdvej	G33	S5
Halvøen	G13	S5

VEJ	RUTE	
Hanebakken	G14	S9
Hanebakkevej	G14	S9
Hanebuen	G14	S9
Hanehøjvej 4-16	G14	S9
Hanehøjvej 27-50	G34	S9
Hanesvinget	G14	S9
Hans Povlsensvej	G17	S4
Haren	G15	S3
Harrildhusvej 20	G33	S6
Harrildhusvej 4,5,7,11	G32	S6
Harrildvej 1, 2A,2B,3	G13	S5
Harrildvej	G33	S5
Hasselvej	G7	S3
Haverslevvej 4-142	G37	S2
Haverslevvej 146-163	G8	S1
Havevej	G16	S10
Havrevej 4,5,7	G36	S10
Havrevej	G16	S10
Hedegårdsvej	G22	S9
Hedehusvej	G26	S6
Hedelunden	G7	S3
Heden	G14	S9
Hedesvinget	G14	S9
Hedevangen	G19	S8
Hedevej 25,27,29, 37, 38-66	G23	S10
Hedevej 1-36	G3	S10
Hellum Byvej	G31	S10
Hellum Hedevej	G31	S10
Hermesparken	G7	S3
Hermesvej	G7	S3
Hersomsvej	G1	S1
Himmerlandsbyen	G37	S2
Himmerlandshave	G18	S7
Himmerlandsvej	G19	S8
Hjedsbækvej 7, 18-60, 62	G9	S5
Hjedsbækvej 61, 67	G29	S5
Hjedsbækvej 68-142	G29	S6
Hjedsbækvej 143-242	G9	S7
Hjedsbækvej 250-406	G18	S7
Hjedsbækvej 411-441	G38	S7
Hjedsbækvej 450-506	G28	S7
Hjedsvej	G29	S6
Hjordalsvej	G7	S3
Hjortholmvej 2-15	G38	S7
Hjortholmvej 20-41	G26	S7
Hjortholmvej 42-80	G26	S6
Hobrovej 2-61 og 66	G2	S3
Hobrovej 63-146	G2	S4
Hobrovej 87A	G6	S4
Hobrovej 110	G12	S4
Hobrovej 160-239	G39	S2
Holmegårdsvej	G22	S9
Holmsvej	G1	S1
Hornum Søvej	G33	S6
Hornumgårdvej	G33	S6

VEJ	RUTE	
Horsens Byvej	G22	S10
Horsens Hedegårdsvej	G22	S10
Horsens Østergårde	G22	S10
Horsensvej 40, 44, 45	G22	S10
Horsensvej	G5	S10
Horsmarkvej	G33	S5
Hougaardsvej	G10	S1
Hovhedevej	G27	S5
Hulvejen	G12	S6
Humlebien	G18	S8
Hurupvej	G23	S10
Hvalpsundvej, 9240 Nibe	G32	S6
Hvalpsundvej 1-20	G21	S1
Hvidkildevej	G4	S2
Hvingelhatvej	G26	S7
Hybenvej, 9610 Nørager	G20	S1
Hybenvej, 9530 Støvring	G7	S3
Hybenvej, 9575 Terndrup	G3	S10
Hyldal Møllevej	G38	S7
Hyldalsvej	G19	S8
Hyldalvej	G38	S7
Hyldgårdstoften	G37	S2
Hæsumvej 73-111	G27	S5
Hæsumvej 59-70	G27	S3
Hæsumvej 1-58	G7	S3
Høgholtvej	G28	S7
Højagervej	G30	S1
Højbovej	G32	S6
Højdedraget	G12	S6
Høje Støvring	G26	S6
Højmarken, 9575 Terndrup	G3	S10
Højmarken, 9541 Suldrup	G29	S6
Højparken	G5	S10
Højrisvej	G32	S7
Højvang	G13	S5
Højvangen	G5	S10
Højvangstoften	G37	S2
Højvangsvej	G16	S10
Håndværkervej, 9610 Nørager	G8	S2
Håndværkervej, 9574 Bælum	G36	S10
Haases Gaard	G13	S5
I		
Industrimarken	G9	S5
Industriparken, 9610 Nørager	G8	S1
Industriparken, 9575 Terndrup	G3	S10
Industrivej 3,4,7,8	G3	S10
Industrivej	G23	S10
Ingerdalsvej	G9	S5
Ingersvej	G14	S9
Isaksvej	G33	S6
J		
Jenlebakken	G14	S9
Jernbanegade 1, 9530 Støvring	G2	S3
Jernbanegade 16 + 18, 9530 Støvring	G6	S4
Jernbanegade, 9530 Støvring	G6	S3

VEJ	RUTE	
Jernbanegade, 9610 Nørager	G1	S1
Johannevej	G25	S10
Jordemodervej	G28	S2
Jyllandsgade, 9520 Skørping	G11	S8
Jyllandsgade, 9610 Nørager	G8	S2
Jyttevej	G14	S9
Jægersborgvej	G11	S8
Jægerstien	G11	S8
Jættestuevej	G18	S7
K		
Kammerherrevej	G39	S6
Kanalvej	G32	S6
Kastanievej	G3	S10
Kathrinevej	G1	S1
Kavshøjvej	G28	S7
Kelnerstræde	G32	S6
Kiddalsvej	G21	S1
Kildebakken, 9520 Skørping	G11	S8
Kildebakken, 9610 Nørager	G20	S1
Kildehaven	G11	S9
Kildevej	G10	S1
Kimbrervej	G24	S7
Kirketerpvej 3-83	G29	S6
Kirketerpvej 84-105	G32	S6
Kirkevej 2, 9520 Skørping	G22	S9
Kirkevej, 9520 Skørping	G22	S8
Kirkevej, 9530 Støvring	G2	S4
Kirkevej, 9610 Nørager	G4	S7
Kjeldsensvej	G10	S1
Kjemtrupvej 1-29	G30	S1
Kjemtrupvej 32-34	G4	S1
Klepholmvej	G2	S4
Klingerhøjvej	G33	S5
Klovhøjvej	G21	S1
Kløvervej, 9574 Bælum	G16	S10
Kløvervej, 9610 Nørager	G20	S1
Knoldevej	G38	S7
Kongstedlundvej	G25	S10
Kornblomstvej	G19	S8
Kornmarken	G4	S1
Korsholmvej	G36	S10
Korupvej	G23	S10
Kragelundsvej	G28	S2
Kraghøjvej	G35	S1
Krastrupvej	G40	S10
Kridtbakken	G37	S2
Kristiansmindevej	G14	S9
Krogen	G7	S3
Krogsholmvej 6	G31	S10
Krogsholmvej	G3	S10
Krogsvej	G14	S9
Krohaven	G6	S3
Kronhjorten	G15	S3
Kummerhøjvej	G34	S10
Kærvej, 9610 Nørager	G8	S2

VEJ	RUTE	
Kærvej 23, 25, 27, 9530 Støvring	G15	S3
Kærvej, 9530 Støvring	G6	S4
L		
Ladelundsvej	G20	S1
Langelinie	G26	S2
Langhøj	G14	S9
Langmosevej	G34	S10
Langsiggårdsvej	G31	S10
Ledvogtervej	G17	S4
Lendals Have	G11	S8
Lille Brøndum Byveje	G36	S10
Lille Brøndumvej	G36	S10
Lille Sønderupvej	G28	S7
Lille Østrupvej	G38	S7
Lillegade	G20	S1
Lillevang	G8	S2
Lillevej	G14	S9
Linalyst	G10	S1
Linde Alle	G6	S3
Lindenborgvej	G25	S10
Lindevej	G16	S10
Lundegårdsvej	G34	S10
Lundehusvej	G39	S2
Lykkevej, 9574 Bælum	G36	S2
Lyngbyskovvej	G31	S10
Lyngbyvej 2-25	G40	S10
Lyngbyvej 26-60	G5	S10
Lyngbyvej 61-102	G34	S10
Lyngmosen	G9	S5
Lyngsøvej 4-20	G32	S6
Lyngsøvej 25-52	G32	S7
Lyngvej, 9520 Skørping	G19	S8
Lyngvej, 9530 Støvring	G7	S3
Lærkevej, 9575 Terndrup	G16	S10
Lærkevej, 9530 Støvring	G2	S2
Lærkevænget	G10	S1
Løgstørvej 120-155, 161, 165	G21	S1
Løgstørvej 154,156,179	G30	S7
Løgstørvej 158-200	G24	S7
M		
Madum Søvej	G31	S10
Majbakken 18	G34	S10
Majbakken	G5	S10
Maltgørervej	G11	S8
Markedsvej	G14	S9
Mastruphøj	G2	S6
Mastruplundvej	G12	S4
Mastrupvej	G12	S4
Mejerivej	G4	S7
Mejlbyvej 42-94	G30	S1
Mejlbyvej 2-41, 43	G10	S1
Mejlbyvej 137-156	G20	S1
Mejlbyvej 96, 98, 101-135, 138	G4	S1
Mejsevej, 9575 Terndrup	G16	S10
Mejsevej, 9610 Nørager	G1	S1

VEJ	RUTE	
Mellemvang	G13	S5
Mercurvej	G2	S3
Mirabelvej	G5	S10
Moldbjergvej	G33	S5
Mosbæksalle	G6	S4
Mosevej, 9520 Skørping	G19	S8
Mosevej, 9541 Suldrup	G38	S7
Mosevej, 9600 Aars	G24	S7
Mosevænget	G24	S7
Mosskovvej	G19	S8
Museumsvej	G21	S1
Musvitvej	G16	S10
Mælkevejen	G11	S9
Møgelhøjvej	G33	S5
Møldrupvej 4, 7, 11, 13	G11	S8
Møldrupvej 16-36	G31	S8
Mølholmvej	G5	S10
Mølhøjvangen	G8	S2
Mølle Alle	G11	S9
Møllebakken, 9520 Skørping	G31	S10
Møllebakken, 9530 Støvring	G17	S4
Mølledamsvej, 9575 Terndrup	G3	S10
Mølledamsvej, 9530 Støvring	G2	S4
Møllegården	G11	S9
Møllegårdsvej, 9530 Støvring	G2	S2
Møllegårdsvej, 9600 Aars	G24	S7
Møllemarken	G33	S5
Mølleparken, 9610 Nørager	G1	S1
Mølleparken, 9520 Skørping	G11	S9
Møllers Bakker	G18	S7
Møllevangen	G16	S10
Møllevej, 9530 Støvring	G17	S4
Møllevej, 9610 Nørager	G1	S1
Møllevej, 9520 Skørping	G11	S9
Mågevej, 9530 Støvring	G2	S2
Maagevej, 9610 Nørager	G8	S2
N		
N. Bødkersvej	G3	S10
Nakhøjgårdvej	G34	S10
Ndr Truevej	G35	S1
Nibevej 11 + 14	G12	S6
Nibevej 3-31	G26	S6
Nibevej 23-39	G9	S6
Nibevej 47-98	G9	S5
Nibevej 99-146 + 200-229	G33	S5
Nibevej 185 + 189	G35	S5
Nibevej 150-196	G13	S5
Nihøjevej 15-38	G33	S5
Nihøjevej 1-14	G13	S5
Nordlysvej	G32	S6
Nordre Skovvej	G11	S9
Nordvej	G7	S3
Nordvestvej	G1	S1
Ny Kærvej	G15	S3
Ny Møllevej	G9	S3

VEJ	RUTE	
Ny Tustrupvej	G34	S10
Nybovej	G14	S9
Nygade	G16	S10
Nygårdsvej	G28	S7
Nykirkevej	G11	S8
Nysum Byvej	G35	S1
Nysumgaardvej	G35	S1
Nysumvej	G35	S1
Nyvangsvej	G20	S1
Nyvej, 9520 Skørping	G14	S9
Nyvej, 9610 Nørager	G10	S1
Nøragervej	G1	S1
Nørre Alle	G27	S5
Nørrebjergvej	G25	S10
Nørredamsvej	G21	S1
Nørregade, 9500 Hobro	G10	S1
Nørregade, 9574 Bælum	G16	S10
Nørvad	G35	S1
O		
Odderen	G15	S3
Ottrup Bakker	G14	S9
Ottrupgård	G14	S9
Over Bækken 3	G2	S6
Over Bækken 50 + 52	G11	S6
Over Bækken	G12	S6
Overvadvej	G4	S2
P		
Parallelvej	G6	S3
Peter Rønns Vænge	G13	S5
Petersmindevej	G14	S9
Pilevej, 9530 Støvring	G6	S4
Pilevej, 9575 Terndrup	G3	S10
Plantagen	G9	S3
Plovkærvej	G30	S2
Poppelvej	G3	S10
Porsborgvej	G9	S3
Porsgårdsvej	G23	S10
Porthusvej	G39	S2
Præstegårdsheden	G14	S9
Præstemarken	G28	S7
Præstevej, 9520 Skørping	G26	S7
Præstevej, 9530 Støvring	G26	S2
Præstevej, 9500 Hobro	G10	S1
Præstevænget	G11	S8
Purkervej	G11	S9
R		
Rafns Alle	G9	S3
Randrupvej	G25	S10
Ranunkelvej	G5	S10
Ravnborgvej	G36	S10
Rebild Hedevej	G19	S8
Rebild Kirkevej	G39	S8
Rebild Skovhusevej	G39	S8
Rebildvej 1-25, 34	G19	S8
Rebildvej 26-48	G39	S8

VEJ	RUTE	
Rebstrupvej	G38	S7
Reites Alle	G7	S3
Rindhøjvej	G30	S1
Ringvejen	G30	S7
Risevej	G22	S9
Risgårdvej	G32	S6
Risrækken	G20	S1
Ritavej	G14	S9
Rodhøjvej	G24	S7
Rodstedvej	G38	S7
Roldvej 50-54	G24	S2
Roldvej 59-63	G8	S2
Roldvej 86-155	G20	S1
Roligheden	G1	S1
Rolighedsvej, 9574 Bælum	G16	S10
Rolighedsvej, 9541 Suldrup	G18	S7
Rolighedsvej, 9610 Nørager	G10	S1
Rosbjergvej	G10	S1
Rosenvangen	G5	S10
Rosenvænget, 9530 Støvring	G6	S4
Rosenvænget, 9500 Hobro	G10	S1
Rosenvænget, 9520 Skørping	G11	S8
Rugmarken	G12	S4
Rundhøj	G14	S9
Runevej	G35	S1
Rykkumvej	G38	S7
Rypevej, 9575 Terndrup	G16	S10
Rypevej, 9610 Nørager	G8	S2
Rævebakkevej	G35	S1
Røde Møllevej	G39	S2
Røjdrup Hede	G21	S1
Røjdrupvej	G21	S1
Råbjergvej	G9	S5
Rådyret	G15	S3
Rånen	G4	S2
S		
Sandgraven	G13	S5
Sandtoften	G16	S10
Sankt Annevej	G4	S2
Savværksvej	G16	S10
Sct Jørgensvej	G22	S10
Sdr Kirkevej	G11	S8
Sdr. Banevej	G19	S8
Seefeldtslundvej	G25	S10
Sejlstrup Hedevej 4, 5	G34	S10
Sejlstrup Hedevej 7, 11, 13	G31	S10
Siem Byvej	G31	S10
Siem Skovvej	G31	S10
Siemvej	G40	S10
Sigsgårdsvej	G22	S9
Skalbjerghøjvej	G31	S10
Skalborgvej	G4	S1
Skatskovvej	G30	S7
Skelhøjsvej	G18	S7
Skibsted Nyvej	G25	S10

VEJ	RUTE	
Skibsted Østergade	G25	S10
Skibstedbrovej	G25	S10
Skibstedvej	G25	S10
Skindbjerglundvej	G22	S9
Skindbjergvej	G22	S9
Skindelshøjvej	G4	S1
Skjoldhøjvej	G30	S2
Skodshøj	G27	S5
Skodshøjvej	G10	S1
Skolegade	G20	S1
Skolestien	G8	S2
Skolevej, 9541 Suldrup	G29	S6
Skolevej, 9574 Bælum	G16	S10
Skonhøjvej	G10	S1
Skovbakken	G7	S3
Skovbrynet	G27	S5
Skovgårdsvej	G32	S6
Skovhusevej	G36	S10
Skovlvejen	G4	S7
Skovmosevej 26, 28, 30, 32, 34, 36, 41-49	G35	S1
Skovmosevej 1-25, 27, 29, 33, 35, 37	G10	S1
Skovvej 16	G40	S10
Skovvej	G3	S10
Skrænten, 9610 Nørager	G1	S1
Skrænten, 9541 Suldrup	G28	S7
Skrænten, 9520 Skørping	G14	S9
Skråvejen	G37	S2
Skørping Center	G11	S9
Skørping Nord	G22	S9
Skørping Skovbrynet	G11	S8
Skørpingholmevej	G22	S9
Skørpingvej 17, 19-110	G31	S10
Skørpingvej 1-18	G3	S10
Skaarupvej	G4	S1
Slotsgårdsvej	G25	S10
Slugten	G2	S6
Smallegade	G11	S8
Smedevej	G11	S9
Smedevænget	G13	S5
Smedievej	G24	S7
Smidie Byvej	G25	S10
Smidievej 34	G25	S10
Smidievej	G36	S10
Smorupvej	G4	S7
Snerlevej	G16	S10
Snorupgårdsvej	G32	S6
Solbakken	G1	S1
Solbjergvej	G36	S10
Solfryd	G9	S3
Solhøj	G1	S1
Solkrogen	G10	S1
Solparken	G6	S3
Solsiden	G4	S7
Solskrænten	G1	S1
Solsortevej	G16	S10

VEJ	RUTE	
Solvang	G6	S3
Sortebakken	G21	S1
Sportsvænget	G18	S7
Spurvestien	G2	S2
Spurvevej	G16	S10
Spurvevænget	G1	S1
Spættevej	G16	S10
St Brøndum Mark	G40	S10
Stabellsvej	G1	S1
Stadion Alle 1-9	G17	S4
Stadion Alle 10-16	G12	S4
Stadionvej, 9541 Suldrup	G18	S7
Stadionvej, 9520 Skørping	G5	S10
Stadionvej, 9610 Nørager	G8	S2
Stationsvej, 9574 Bælum	G16	S10
Stationsvej, 9610 Nørager	G1	S1
Stausgaardsvejen	G4	S2
Stejlhøjvej	G30	S7
Stendalsvej	G18	S8
Stenildtoften	G21	S1
Stenildvænget	G21	S1
Stenkrogen	G19	S8
Stensbovej	G38	S7
Stensgade	G18	S7
Stensgaardsvej	G7	S3
Stentoften	G19	S8
Stenvangen	G19	S8
Stikvejen	G35	S1
Storhøjvej	G27	S5
Strandvejen 29,33,36,40	G28	S2
Strandvejen	G8	S2
Stubberhøjvej	G34	S10
Stubberupvej	G37	S2
Stærevej	G16	S10
Støberivej	G16	S10
Støvring Bytorv	-	S4
Støvring Hedevej	G27	S5
Støvringparken	G17	S4
Svalevej	G16	S10
Svanereden	G18	S7
Svanfolk Bakker	G25	S10
Svanfolkvej	G25	S10
Svanholmsmindevej	G25	S10
Sverriggårdsvej	G11	S9
Sverrighusvej	G11	S8
Svinget	G14	S9
Svoldrupvej	G24	S7
Syrenvej, 9520 Skørping	G22	S9
Syrenvej, 9530 Støvring	G6	S4
Sætervej	G14	S9
Søbakken	G18	S7
Søkæret	G21	S1
Sømosevej 3 + 9	G35	S1
Sømosevej	G20	S1
Søndergade	G8	S2

VEJ	RUTE	
Søndermarken	G3	S10
Søndermarksvej, 9500 Hobro	G21	S1
Søndermarksvej, 9560 Hadsund	G23	S10
Sønderskovvej	G36	S10
Sønderupgårdvej	G28	S7
Sønderupvej	G28	S7
Søndervang	G17	S4
Søndervænget	G13	S5
Sørupgårdsvej	G33	S5
Søskrænten	G18	S7
Søsvinget	G18	S7
Søtoften	G5	S10
Søvænget	G18	S7
T		
Teglgårdsvej	G11	S9
Terndrup Center	G3	S10
Terndrup Halvej	G3	S10
Terndrup Skovbrynet	G3	S10
Ternevej	G8	S2
Th Hoffmannsvej	G11	S8
Thorup Hedegårdsvej	G31	S10
Thorup Kirkevej	G31	S10
Thulstrupvej	G30	S1
Til Kirken	G13	S5
Tingager	G13	S5
Tinghusvej	G5	S10
Tinghøjvej	G25	S10
Tingvej	G3	S10
Tirsdalsvej	G31	S10
Tisbjergvej	G24	S7
Tistedvej	G23	S10
Tjørnealle	G6	S4
Toften, 9530 Støvring	G13	S5
Toften, 9610 Nørager	G20	S1
Torndalsvej	G32	S7
Torsdals Møllevej	G21	S1
Torstedvej	G28	S7
Torstedlundvej 1	G37	S2
Torsvang	G1	S1
Torvegyden	G11	S8
Torvet, 9574 Bælum	G16	S10
Torvet, 9530 Støvring	G13	S5
Tradsvejen	G20	S1
Tranebærvej	G7	S3
Tranevej	G8	S2
Treskelvej	G25	S10
Trinnerupvej	G23	S10
Troldbakkevej	G5	S10
Troldvej	G1	S1
Trommelholtvej	G23	S10
Trængstrupvej 1-40	G28	S7
Trængstrupvej 46-99	G38	S7
Tustrup Møllevej	G22	S9
Tustrupvej	G22	S9
Tvoruphøjevej, 9574 Bælum	G16	S10

VEJ	RUTE	
Tvoruphøjevej, 9520 Skørping	G36	S10
Tvorupvej	G36	S10
Tværgade, 9610 Nørager	G8	S2
Tværgade, 9520 Skørping	G11	S9
Tværvej	G1	S1
Tyttebærvej, 9520 Skørping	G19	S8
Tyttebærvej, 9530 Støvring	G7	S3
Tøttrupvej	G38	S7
U		
Udflyttervej	G36	S10
Udsigten	G20	S1
Ulrichsvej	G17	S4
Ulvkærvej	G28	S7
V		
Valmuevej	G19	S8
Vandværksvej	G5	S10
Vaseholm	G2	S2
Ved Bjerget	G2	S6
Ved Højene	G18	S7
Ved Skoven	G11	S8
Ved Søerne	G12	S6
Veggerbyvej 1-46	G38	S7
Veggerbyvej 53-107	G32	S7
Veggerbyvej 112-144	G32	S6
Vestbyen	G8	S2
Vestbygade 1-34	G8	S2
Vestbygade 36-49	G4	S2
Vester Alle	G11	S8
Vester Korupvej	G23	S10
Vesterbygade	G5	S10
Vestergade, 9610 Nørager	G1	S1
Vestergade, 9574 Bælum	G16	S10
Vestergade, 9530 Støvring	G7	S3
Vestergårdsvej, 9520 Skørping	G31	S10
Vestergaardsvej, 9610 Nørager	G30	S2
Vesterhedenvej	G27	S5
Vestermarken	G3	S10
Vestermarksvej	G1	S1
Vestertoften	G16	S10
Vestervænget	G7	S3
Vestre Alle	G17	S4
Vestre Primærvej	G9	S5
Vestre Skovvej	G16	S10
Vibevej, 9575 Terndrup	G16	S10
Vibevej, 9610 Nørager	G1	S1
Vibevej, 9530 Støvring	G2	S2
Viborgvej, 9600 Aars	G24	S7
Viborgvej 4A-C, 9530 Støvring	G6	S3
Viborgvej 2, 5-64, 9530 Støvring	G9	S3
Viborgvej 25-35 (ulige), 9530 Støvring	G17	S3
Vikingevej	G18	S7
Vinkelvej, 9610 Nørager	G8	S2
Vinkelvej, 9520 Skørping	G19	S8
Vinstræde	G38	S7

VEJ	RUTE	
Volbjerg	G39	S2
Volstrupvej	G33	S5
Vælderskoven	G39	S2
Vøvelholmvej	G24	S7
W		
Wiffertsholmvej	G23	S10
Æ		
Ærtebjergvej	G27	S5
Ø		
Ølandsparken	G13	S5
Ølandsvej	G5	S10
Ømarksvej	G30	S7
Ørnbjergvej	G21	S1
Ørnebjergvej 2	G19	S8
Ørnebjergvej 10, 14	G39	S8
Øster Hornumvej, 9530 Støvring	G13	S5
Øster Hornumvej 38-50	G33	S5
Øster Hornumvej 55, 56, 64	G27	S5
Øster Korupvej	G23	S10
Østerbygade	G5	S10
Østergade, 9574 Bælum	G16	S10
Østergade, 9610 Nørager	G8	S2
Østergårdsvej	G31	S10
Østermarksvej, 9575 Terndrup	G3	S10
Østermarkvej, 9541 Suldrup	G29	S6
Østervang	G13	S5
Østervænget	G7	S3
Østhalvøen	G13	S5
Østre Alle	G11	S6
Østre Skovvej	G36	S10
Å		
Ådalen	G16	S10
Ådalsparken	G17	S4
Aagade	G10	S1
Aalbjergvej	G30	S2
Aalborgvej 1,2,3,4 og 5-23 (ulige)	G3	S10
Aalborgvej 14-76	G40	S10
Aaparken	G10	S1
Aarestrupvej 15, 30-105	G26	S7
Aarestrupvej 1-29	G18	S7
Aavangen	G16	S10
Åvej, 9520 Skørping	G34	S10
Åvej, 9541 Suldrup	G28	S7

Mit rutenummer **S**

Kalender – afhentning af storskrald i 2022

Uge	S1	
1	Tirsdag	4. januar
6	Tirsdag	8. februar
12	Tirsdag	22. marts
18	Onsdag	4. maj
25	Onsdag	22. juni
34	Onsdag	24. august
39	Onsdag	28. september
45	Onsdag	9. november

Uge	S2	
1	Onsdag	5. januar
6	Onsdag	9. februar
12	Onsdag	23. marts
19	Tirsdag	10. maj
26	Tirsdag	28. juni
35	Tirsdag	30. august
40	Tirsdag	4. oktober
46	Tirsdag	15. november

Uge	S3	
2	Tirsdag	11. januar
7	Tirsdag	15. februar
13	Tirsdag	29. marts
20	Tirsdag	17. maj
26	Onsdag	29. juni
35	Onsdag	31. august
40	Onsdag	5. oktober
46	Onsdag	16. november

Uge	S4	
2	Onsdag	12. januar
7	Onsdag	16. februar
13	Onsdag	30. marts
20	Onsdag	18. maj
31	Tirsdag	2. august
36	Tirsdag	6. september
41	Tirsdag	11. oktober
47	Tirsdag	22. november

Uge	S5	
3	Tirsdag	18. januar
9	Tirsdag	1. marts
14	Tirsdag	5. april
22	Tirsdag	31. maj
31	Onsdag	3. august
36	Onsdag	7. september
41	Onsdag	12. oktober
47	Onsdag	23. november

Uge	S6	
3	Onsdag	19. januar
9	Onsdag	2. marts
14	Onsdag	6. april
22	Onsdag	1. juni
32	Tirsdag	9. august
37	Tirsdag	13. september
43	Tirsdag	25. oktober
48	Tirsdag	29. november

Uge	S7	
4	Tirsdag	25. januar
10	Tirsdag	8. marts
16	Onsdag	20. april
23	Onsdag	8. juni
32	Onsdag	10. august
37	Onsdag	14. september
43	Onsdag	26. oktober
48	Onsdag	30. november

Uge	S8	
4	Onsdag	26. januar
10	Onsdag	9. marts
17	Tirsdag	26. april
24	Tirsdag	14. juni
33	Tirsdag	16. august
38	Tirsdag	20. september
44	Tirsdag	1. november
49	Tirsdag	6. december

Uge	S9	
5	Tirsdag	1. februar
11	Tirsdag	15. marts
17	Onsdag	27. april
24	Onsdag	15. juni
33	Onsdag	17. august
38	Onsdag	21. september
44	Onsdag	2. november
49	Onsdag	7. december

Uge	S10	
5	Onsdag	2. februar
11	Onsdag	16. marts
18	Tirsdag	3. maj
25	Tirsdag	21. juni
34	Tirsdag	23. august
39	Tirsdag	27. september
45	Tirsdag	8. november
50	Tirsdag	13. december

Mit rutenummer **G**

Kalender – tømning af genbrugscontainer i 2022

Uge	G1	G2	G3	G4	G5
3	Mandag 17. januar	Tirsdag 18. januar	Onsdag 19. januar	Torsdag 20. januar	Fredag 21. januar
7	Mandag 14. februar	Tirsdag 15. februar	Onsdag 16. februar	Torsdag 17. februar	Fredag 18. februar
11	Mandag 14. marts	Tirsdag 15. marts	Onsdag 16. marts	Torsdag 17. marts	Fredag 18. marts
15	Mandag 11. april	Tirsdag 12. april	Onsdag 13. april	*OBS mandag 11. april*	*OBS onsdag 13. april*
19	Mandag 9. maj	Tirsdag 10. maj	Onsdag 11. maj	*OBS onsdag 11. maj*	*OBS torsdag 12. maj*
23	*OBS tirsdag 7. juni*	Tirsdag 7. juni	Onsdag 8. juni	Torsdag 9. juni	Fredag 10. juni
27	Mandag 4. juli	Tirsdag 5. juli	Onsdag 6. juli	Torsdag 7. juli	Fredag 8. juli
31	Mandag 1. august	Tirsdag 2. august	Onsdag 3. august	Torsdag 4. august	Fredag 5. august
35	Mandag 29. august	Tirsdag 30. august	Onsdag 31. august	Torsdag 1. september	Fredag 2. september
39	Mandag 26. september	Tirsdag 27. september	Onsdag 28. september	Torsdag 29. september	Fredag 30. september
43	Mandag 24. oktober	Tirsdag 25. oktober	Onsdag 26. oktober	Torsdag 27. oktober	Fredag 28. oktober
47	Mandag 21. november	Tirsdag 22. november	Onsdag 23. november	Torsdag 24. november	Fredag 25. november
51	Mandag 19. december	Tirsdag 20. december	Onsdag 21. december	Torsdag 22. december	Fredag 23. december

Uge	G6	G7	G8	G9	G10
4	Mandag 24. januar	Tirsdag 25. januar	Onsdag 26. januar	Torsdag 27. januar	Fredag 28. januar
8	Mandag 21. februar	Tirsdag 22. februar	Onsdag 23. februar	Torsdag 24. februar	Fredag 25. februar
12	Mandag 21. marts	Tirsdag 22. marts	Onsdag 23. marts	Torsdag 24. marts	Fredag 25. marts
16	*OBS onsdag 20. april*	Tirsdag 19. april	Onsdag 20. april	Torsdag 21. april	Fredag 22. april
20	Mandag 16. maj	Tirsdag 17. maj	Onsdag 18. maj	Torsdag 19. maj	Fredag 20. maj
24	Mandag 13. juni	Tirsdag 14. juni	Onsdag 15. juni	Torsdag 16. juni	Fredag 17. juni
28	Mandag 11. juli	Tirsdag 12. juli	Onsdag 13. juli	Torsdag 14. juli	Fredag 15. juli
32	Mandag 8. august	Tirsdag 9. august	Onsdag 10. august	Torsdag 11. august	Fredag 12. august
36	Mandag 5. september	Tirsdag 6. september	Onsdag 7. september	Torsdag 8. september	Fredag 9. september
40	Mandag 3. oktober	Tirsdag 4. oktober	Onsdag 5. oktober	Torsdag 6. oktober	Fredag 7. oktober
44	Mandag 31. oktober	Tirsdag 1. november	Onsdag 2. november	Torsdag 3. november	Fredag 4. november
48	Mandag 28. november	Tirsdag 29. november	Onsdag 30. november	Torsdag 1. december	Fredag 2. december
52	*OBS tirsdag 27. december*	Tirsdag 27. december	Onsdag 28. december	Torsdag 29. december	Fredag 30. december

Mit rutenummer **G**

Uge	G11	G12	G13	G14	G15
1	Mandag 3. januar	Tirsdag 4. januar	Onsdag 5. januar	Torsdag 6. januar	Fredag 7. januar
5	Mandag 31. januar	Tirsdag 1. februar	Onsdag 2. februar	Torsdag 3. februar	Fredag 4. februar
9	Mandag 28. februar	Tirsdag 1. marts	Onsdag 2. marts	Torsdag 3. marts	Fredag 4. marts
13	Mandag 28. marts	Tirsdag 29. marts	Onsdag 30. marts	Torsdag 31. marts	Fredag 1. april
17	Mandag 25. april	Tirsdag 26. april	Onsdag 27. april	Torsdag 28. april	Fredag 29. april
21	Mandag 23. maj	Tirsdag 24. maj	Onsdag 25. maj	*OBS tirsdag 24. maj*	Fredag 27. maj
25	Mandag 20. juni	Tirsdag 21. juni	Onsdag 22. juni	Torsdag 23. juni	Fredag 24. juni
29	Mandag 18. juli	Tirsdag 19. juli	Onsdag 20. juli	Torsdag 21. juli	Fredag 22. juli
33	Mandag 15. august	Tirsdag 16. august	Onsdag 17. august	Torsdag 18. august	Fredag 19. august
37	Mandag 12. september	Tirsdag 13. september	Onsdag 14. september	Torsdag 15. september	Fredag 16. september
41	Mandag 10. oktober	Tirsdag 11. oktober	Onsdag 12. oktober	Torsdag 13. oktober	Fredag 14. oktober
45	Mandag 7. november	Tirsdag 8. november	Onsdag 9. november	Torsdag 10. november	Fredag 11. november
49	Mandag 5. december	Tirsdag 6. december	Onsdag 7. december	Torsdag 8. december	Fredag 9. december

Uge	G16	G17	G18	G19	G20
2	Mandag 10. januar	Tirsdag 11. januar	Onsdag 12. januar	Torsdag 13. januar	Fredag 14. januar
6	Mandag 7. februar	Tirsdag 8. februar	Onsdag 9. februar	Torsdag 10. februar	Fredag 11. februar
10	Mandag 7. marts	Tirsdag 8. marts	Onsdag 9. marts	Torsdag 10. marts	Fredag 11. marts
14	Mandag 4. april	Tirsdag 5. april	Onsdag 6. april	Torsdag 7. april	Fredag 8. april
18	Mandag 2. maj	Tirsdag 3. maj	Onsdag 4. maj	Torsdag 5. maj	Fredag 6. maj
22	Mandag 30. maj	Tirsdag 31. maj	Onsdag 1. juni	Torsdag 2. juni	Fredag 3. juni
26	Mandag 27. juni	Tirsdag 28. juni	Onsdag 29. juni	Torsdag 30. juni	Fredag 1. juli
30	Mandag 25. juli	Tirsdag 26. juli	Onsdag 27. juli	Torsdag 28. juli	Fredag 29. juli
34	Mandag 22. august	Tirsdag 23. august	Onsdag 24. august	Torsdag 25. august	Fredag 26. august
38	Mandag 19. september	Tirsdag 20. september	Onsdag 21. september	Torsdag 22. september	Fredag 23. september
42	Mandag 17. oktober	Tirsdag 18. oktober	Onsdag 19. oktober	Torsdag 20. oktober	Fredag 21. oktober
46	Mandag 14. november	Tirsdag 15. november	Onsdag 16. november	Torsdag 17. november	Fredag 18. november
50	Mandag 12. december	Tirsdag 13. december	Onsdag 14. december	Torsdag 15. december	Fredag 16. december

Mit rutenummer **G**

Kalender – tømning af genbrugscontainer i 2022

Uge	G21	G22	G23	G24	G25
3	Mandag 17. januar	Tirsdag 18. januar	Onsdag 19. januar	Torsdag 20. januar	Fredag 21. januar
7	Mandag 14. februar	Tirsdag 15. februar	Onsdag 16. februar	Torsdag 17. februar	Fredag 18. februar
11	Mandag 14. marts	Tirsdag 15. marts	Onsdag 16. marts	Torsdag 17. marts	Fredag 18. marts
15	Mandag 11. april	Tirsdag 12. april	Onsdag 13. april	*OBS tirsdag 12. april*	*OBS tirsdag 19. april*
19	Mandag 9. maj	Tirsdag 10. maj	Onsdag 11. maj	Torsdag 12. maj	*OBS torsdag 12. maj*
23	*OBS tirsdag 7. juni*	*OBS onsdag 8. juni*	Onsdag 8. juni	Torsdag 9. juni	Fredag 10. juni
27	Mandag 4. juli	Tirsdag 5. juli	Onsdag 6. juli	Torsdag 7. juli	Fredag 8. juli
31	Mandag 1. august	Tirsdag 2. august	Onsdag 3. august	Torsdag 4. august	Fredag 5. august
35	Mandag 29. august	Tirsdag 30. august	Onsdag 31. august	Torsdag 1. september	Fredag 2. september
39	Mandag 26. september	Tirsdag 27. september	Onsdag 28. september	Torsdag 29. september	Fredag 30. september
43	Mandag 24. oktober	Tirsdag 25. oktober	Onsdag 26. oktober	Torsdag 27. oktober	Fredag 28. oktober
47	Mandag 21. november	Tirsdag 22. november	Onsdag 23. november	Torsdag 24. november	Fredag 25. november
51	Mandag 19. december	Tirsdag 20. december	Onsdag 21. december	Torsdag 22. december	Fredag 23. december

Uge	G26	G27	G28	G29	G30
4	Mandag 24. januar	Tirsdag 25. januar	Onsdag 26. januar	Torsdag 27. januar	Fredag 28. januar
8	Mandag 21. februar	Tirsdag 22. februar	Onsdag 23. februar	Torsdag 24. februar	Fredag 25. februar
12	Mandag 21. marts	Tirsdag 22. marts	Onsdag 23. marts	Torsdag 24. marts	Fredag 25. marts
16	*OBS torsdag 21. april*	Tirsdag 19. april	Onsdag 20. april	Torsdag 21. april	Fredag 22. april
20	Mandag 16. maj	Tirsdag 17. maj	Onsdag 18. maj	Torsdag 19. maj	Fredag 20. maj
24	Mandag 13. juni	Tirsdag 14. juni	Onsdag 15. juni	Torsdag 16. juni	Fredag 17. juni
28	Mandag 11. juli	Tirsdag 12. juli	Onsdag 13. juli	Torsdag 14. juli	Fredag 15. juli
32	Mandag 8. august	Tirsdag 9. august	Onsdag 10. august	Torsdag 11. august	Fredag 12. august
36	Mandag 5. september	Tirsdag 6. september	Onsdag 7. september	Torsdag 8. september	Fredag 9. september
40	Mandag 3. oktober	Tirsdag 4. oktober	Onsdag 5. oktober	Torsdag 6. oktober	Fredag 7. oktober
44	Mandag 31. oktober	Tirsdag 1. november	Onsdag 2. november	Torsdag 3. november	Fredag 4. november
48	Mandag 28. november	Tirsdag 29. november	Onsdag 30. november	Torsdag 1. december	Fredag 2. december
52	*OBS tirsdag 27. december*	*OBS onsdag 28. december*	Onsdag 28. december	Torsdag 29. december	Fredag 30. december

Mit rutenummer **G**

Uge	G31	G32	G33	G34	G35
1	Mandag 3. januar	Tirsdag 4. januar	Onsdag 5. januar	Torsdag 6. januar	Fredag 7. januar
5	Mandag 31. januar	Tirsdag 1. februar	Onsdag 2. februar	Torsdag 3. februar	Fredag 4. februar
9	Mandag 28. februar	Tirsdag 1. marts	Onsdag 2. marts	Torsdag 3. marts	Fredag 4. marts
13	Mandag 28. marts	Tirsdag 29. marts	Onsdag 30. marts	Torsdag 31. marts	Fredag 1. april
17	Mandag 25. april	Tirsdag 26. april	Onsdag 27. april	Torsdag 28. april	Fredag 29. april
21	Mandag 23. maj	Tirsdag 24. maj	Onsdag 25. maj	*OBS onsdag 25. maj*	Fredag 27. maj
25	Mandag 20. juni	Tirsdag 21. juni	Onsdag 22. juni	Torsdag 23. juni	Fredag 24. juni
29	Mandag 18. juli	Tirsdag 19. juli	Onsdag 20. juli	Torsdag 21. juli	Fredag 22. juli
33	Mandag 15. august	Tirsdag 16. august	Onsdag 17. august	Torsdag 18. august	Fredag 19. august
37	Mandag 12. september	Tirsdag 13. september	Onsdag 14. september	Torsdag 15. september	Fredag 16. september
41	Mandag 10. oktober	Tirsdag 11. oktober	Onsdag 12. oktober	Torsdag 13. oktober	Fredag 14. oktober
45	Mandag 7. november	Tirsdag 8. november	Onsdag 9. november	Torsdag 10. november	Fredag 11. november
49	Mandag 5. december	Tirsdag 6. december	Onsdag 7. december	Torsdag 8. december	Fredag 9. december

Uge	G36	G37	G38	G39	G40
2	Mandag 10. januar	Tirsdag 11. januar	Onsdag 12. januar	Torsdag 13. januar	Fredag 14. januar
6	Mandag 7. februar	Tirsdag 8. februar	Onsdag 9. februar	Torsdag 10. februar	Fredag 11. februar
10	Mandag 7. marts	Tirsdag 8. marts	Onsdag 9. marts	Torsdag 10. marts	Fredag 11. marts
14	Mandag 4. april	Tirsdag 5. april	Onsdag 6. april	Torsdag 7. april	Fredag 8. april
18	Mandag 2. maj	Tirsdag 3. maj	Onsdag 4. maj	Torsdag 5. maj	Fredag 6. maj
22	Mandag 30. maj	Tirsdag 31. maj	Onsdag 1. juni	Torsdag 2. juni	Fredag 3. juni
26	Mandag 27. juni	Tirsdag 28. juni	Onsdag 29. juni	Torsdag 30. juni	Fredag 1. juli
30	Mandag 25. juli	Tirsdag 26. juli	Onsdag 27. juli	Torsdag 28. juli	Fredag 29. juli
34	Mandag 22. august	Tirsdag 23. august	Onsdag 24. august	Torsdag 25. august	Fredag 26. august
38	Mandag 19. september	Tirsdag 20. september	Onsdag 21. september	Torsdag 22. september	Fredag 23. september
42	Mandag 17. oktober	Tirsdag 18. oktober	Onsdag 19. oktober	Torsdag 20. oktober	Fredag 21. oktober
46	Mandag 14. november	Tirsdag 15. november	Onsdag 16. november	Torsdag 17. november	Fredag 18. november
50	Mandag 12. december	Tirsdag 13. december	Onsdag 14. december	Torsdag 15. december	Fredag 16. december

Kalender – helligdagstømning af dagrenovation i 2022

UGE 15 / PÅSKE			
ORDINÆR TØMMEDAG		NY TØMMEDAG	
Mandag	11. april	Lørdag	9. april
Tirsdag	12. april	Mandag	11. april
Onsdag	13. april	Tirsdag	12. april
Skærtorsdag	14. april	Onsdag	13. april
Langfredag	15. april	Lørdag	16. april

UGE 16 / PÅSKE			
ORDINÆR TØMMEDAG		NY TØMMEDAG	
2. Påskedag	18. april	Tirsdag	19. april
Tirsdag	19. april	Onsdag	20. april
Onsdag	20. april	Torsdag	21. april
Torsdag	21. april	Fredag	22. april
Fredag	22. april	Lørdag	23. april

UGE 19 / ST BEDEDAG			
ORDINÆR TØMMEDAG		NY TØMMEDAG	
Mandag	9. maj	Ingen ændring	
Tirsdag	10. maj	Ingen ændring	
Onsdag	11. maj	Ingen ændring	
Torsdag	12. maj	Ingen ændring	
St. Bededag	13. maj	Lørdag	14. maj

UGE 21 / KR. HIMMELFARTSDAG			
ORDINÆR TØMMEDAG		NY TØMMEDAG	
Mandag	23. maj	Ingen ændring	
Tirsdag	24. maj	Ingen ændring	
Onsdag	25. maj	Ingen ændring	
Kr. Himmelfartsdag	26. maj	Fredag	27. maj
Fredag	27. maj	Lørdag	28. maj

UGE 23 / PINSE			
ORDINÆR TØMMEDAG		NY TØMMEDAG	
2. Pinsedag	6. juni	Tirsdag	7. juni
Tirsdag	7. juni	Onsdag	8. juni
Onsdag	8. juni	Torsdag	9. juni
Torsdag	9. juni	Fredag	10. juni
Fredag	10. juni	Lørdag	11. juni

UGE 52 / JUL OG NYTÅR – 2022/23			
ORDINÆR TØMMEDAG		NY TØMMEDAG	
2. Juledag	26. december	Tirsdag	27. december
Tirsdag	27. december	Onsdag	28. december
Onsdag	28. december	Torsdag	29. december
Torsdag	29. december	Fredag	30. december
Fredag	30. december	Lørdag	31. december

Rebild KOMMUNE

Et aktivt liv – sammen

GIV DIT AFFALD NYT LIV

DET SORTERER UNDER DIG

rebild.dk/affald

facebook.com/rebildkommune

degnigrafisk.dk