

Center Natur og Miljø

Rasmus Nielsen
Nibevej 213, Moldbjerg
9530 Støvring

Hobrovej 110 | 9530 Støvring
Telefon 99 88 99 88
raadhus@rebild.dk | www.rebild.dk

Journalnr: 09.17.00-P19-25-24
Ref.: Catrine Vlugt
Telefon: 99889525

Dato: 11-04-2024

Afgørelse om ikke-godkendelsespligt af teltoverdækning af 3 gyllebeholdere på Nibevej 213, Moldbjerg, 9530 Støvring

Rebild Kommune har den 9. april 2024 modtaget en henvendelse vedrørende etablering af teltoverdækning på gyllebeholder på overstående ejendom. Ansøgers oplysninger fremgår af bilag 1.

Afgørelse

Rebild Kommune har på baggrund af Miljø- og Fødevarerklagenævnets (tidligere Miljøklagenævnet og Natur og Miljøklagenævnet) kriterier for ændringer, der falder ind under bagatelgrænsen, truffet afgørelse om, at etablering af teltoverdækning af gyllebeholdere kan udføres uden tilladelse eller godkendelse efter § 16 a eller § 16 b i husdyrbrugloven¹.

Rebild kommunes vurdering

Det er Rebild kommunes vurdering at ovenstående ændring vil være uden betydning for de landskabelige værdier. Etablering af teltoverdækninger inden for det eksisterende byggefelt, er vurderet til ikke at påvirke oplevelsen af det omgivende landskab for naboer eller forbipasserende på vejnettet og er dermed ubetydelig for landskabet.

Kommunen vurderer, at ændringen er uden betydning i forhold til forureningsmæssige forhold. Teltoverdækning vil have en formindskende effekt på ammoniakfordampning, mens lugt-, støj-, lys-, fluegener vurderes ikke at blive væsentligt ændret.

Rebild Kommune har samlet vurderet, at den ønskede teltoverdækning ikke har væsentlig miljømæssig betydning. Ændringen kan dermed betegnes som en bagatel og derfor ikke kræver godkendelse efter husdyrbruglovens § 16 a eller § 16 b.

Der gøres opmærksom på, at det anmeldte skal etableres som ansøgt.

I forbindelse med miljøtilsyn vil afgørelsen blive gennemgået, og hvis det konstateres, at oplysningerne givet i anmeldelsen ikke svarer til det opførte, vil kommunen betragte anmeldelsen som bortfaldet. Rebild Kommune vil se det som skærpende omstændighed med eventuelt krav om, at ændringerne skal godkendes efter husdyrbrugloven.

Det er til enhver tid ejers ansvar at gøre sig bekendt med og følge gældende lovgivning.

¹ Lov om husdyrbrug og anvendelse af gødning m.v. nr. 1572 af 20. december 2006, jf. Lovbekendtgørelse nr. 520 af 1. maj 2019

Offentliggørelse

Afgørelsen er af Rebild Kommune vurderet at være af underordnet betydning for naboer, da der ikke er tale om ændring eller udvidelse der har væsentlig betydning for miljøbeskyttelse, herunder i forhold til landskab, ammoniakfordampning, lugt-, støj-, lys- og fluegener og lignende.

Klagevejledning

Hvis du ønsker at klage over denne afgørelse, kan du klage til Miljø- og Fødevareklagenævnet. Klagen skal indgives inden 4 uger fra at afgørelsen er offentligt bekendtgjort.

Du klager via Klageportalen, som du finder via www.naevneneshus.dk, www.borger.dk eller www.virk.dk. Du logger på Klageportalen med NEMLOG-IN. En klage er indgivet, når den er tilgængelig for Rebild Kommune via Klageportalen. Når du klager, skal du betale et gebyr på 900,-kr. for borgere og 1.800,- kr. for virksomheder, organisationer og offentlige myndigheder.

I Klageportalen sendes din klage automatisk først til Rebild Kommune. Hvis Rebild Kommune fastholder afgørelsen, sender Rebild Kommune klagen videre til behandling i nævnet via Klageportalen. Du får besked om videresendelsen.

Miljø- og Fødevareklagenævnet afviser din klage, hvis du sender den uden om Klageportalen, medmindre du forinden er blevet fritaget for brug af Klageportalen. Hvis du ønsker at blive fritaget for at bruge Klageportalen, skal du sende en begrundet anmodning til Rebild Kommune. Rebild Kommune videresender herefter din anmodning til nævnet, som træffer afgørelse om, hvorvidt du kan fritages. Se betingelserne for at blive fritaget på www.nmkn.dk.

En eventuel klage skal være Miljø- og Fødevareklagenævnet i hænde **senest to uger fra dags dato**.

Afgørelsen kan godt udnyttes, selvom der klages over den, medmindre Miljø- og Fødevareklagenævnet bestemmer andet, og under forudsætning af, at andre nødvendige tilladelser er indhentet. Det skal bemærkes, at Miljø- og Fødevareklagenævnet ved sin behandling kan ændre eller ophæve en godkendelse. Udnyttes en godkendelse, der er klaget over, sker det derfor for egen regning og risiko. Afgørelsen kan endvidere indbringes for domstolene, jf. husdyrbruglovens § 90. En eventuel sag skal være anlagt inden 6 måneder efter annonceringen.

Ved eventuelle spørgsmål, er du velkommen til at kontakte undertegnede.

Med venlig hilsen

Catrine Vlugt
Miljømedarbejder

Bilag 1 – ansøgningsmateriale



Rebild kommune

d. 9/4 2024

Anmeldelse af teltoverdækning på Nibevej 213

På vegne af Rasmus Nielsen anmeldes hermed teltoverdækning af den på Figur 1 viste gyllebeholdere på Nibevej 213, 9530 Støvring.

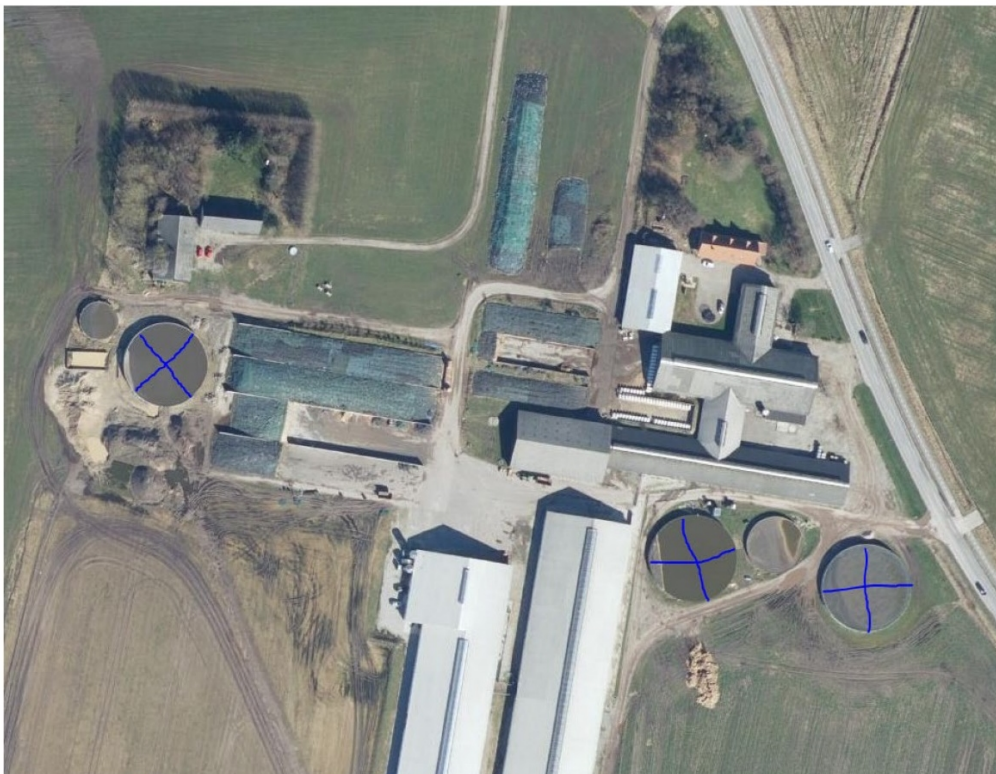

Figur 1. De blå kryds viser gyllebeholderne, som skal overdækkes med telt.

Den samlede kapacitet af de gyllebeholdere, som overdækkes er 12.600 m³. Der er 2 beholdere på hver 4.000 m³ og en på 4.600 m³. Overdækningerne vil ikke få nogen betydning for størrelse og sammensætning af husdyrproduktionen. Overdækningen laves for at imødekomme samfundsmæssige krav om reduktion af klimabelastning samt at holde på næringsstofferne. Overdækningen af gyllebeholderen giver nemlig en reduktion på 50 % i ammoniakfordampningen og holder regnvand ude.

PARTNER I
DLBR



Agri Nord, Aalborg
Hobrovej 437
9200 Aalborg SV

✉ info@agrinord.dk

📱 Følg os på Facebook

Agri Nord, Aars
Markedsvej 6
9600 Aars

☎ 9635 1111

🐦 Besøg os på Twitter

Agri Nord, Hobro
Horsøvej 11
9500 Hobro

🏠 www.agrinord.dk

🌐 Besøg os på LinkedIn

📷 Følg os på Instagram

Teltoverdækningen forhindrer regnvand i gyllebeholderen. Det betyder, at der spares udkørsel af ca. 1.260 m³ vand. Det betyder 63 færre transporter med traktor og gyllevogn i forbindelse med udbringningen af husdyrgødningen.

Teltoverdækningerne vil ikke ændre på støjen fra ejendommen. Der skal udføres en ekstra opgave, når teltene skal åbnes. Denne opgave støjer ikke. Alle andre aktiviteter er de samme, som hvis det er gyllebeholdere uden telt.

Teltoverdækningerne vil heller ikke medføre ændringer i anvendelse af udendørs lys. Der bliver ikke monteret lys på teltoverdækningerne. Teltene åbnes i dagtimerne, hvor der ikke er behov for lys. Hvis det mod forventning skulle ske, at teltene skal åbnes uden for dagtimerne, så vil det være en kortvarig handling, som maksimalt har en varighed af 30 minutter.

Gyllebeholderne ligger i tilknytning til bebyggelsen på ejendommen. De nærmeste naboer til beholderne på østsiden er beboelserne på Volstrupvej 75 og 71. Afstanden til beboelserne er hhv. 300 meter og 350 meter. Nærmeste byzone er Øster Hornum, som ligger 1.600 meter mod syd. De nærmeste nabobeboelser til gyllebeholderen på vestsiden er landbrugsejendommene på Volstrupvej 76 og Nibevej 219, som ligger hhv. 370 meter og 390 meter fra gyllebeholderen.

Da gyllebeholderen er centralt placeret på ejendommen og afstanden til omboende er stor, så vil overdækningen af gyllebeholderen ikke få nogen betydning for de forureningsmæssige forhold på ejendommen så som ammoniakfordampning, lugt, støj, lys, fluegener og lignende.

Landskabet påvirkes ikke af at gyllebeholderne bliver påført telt. Den samlede højde på gyllebeholder og telt bliver ca. 9 meter. Telthøjde er ca. 6,5 meter og gyllebeholder er ca. 2,5 meter over jorden. Staldene er højere end dette. Terrænet stiger fra Hasseris Å (kote 30) i øst mod Ni Høje i vest (kote 97,5). Ejendommen ligger i kote 42.



Agri Nord, Aalborg
Hobrovej 437
9200 Aalborg SV
Tlf. 9634 5100

Agri Nord, Aars
Markedsvej 6
9600 Aars
Tlf. 9998 9700

Agri Nord, Hobro
Horsøvej 11
9500 Hobro
Tlf. 9657 6800

PARTNER I
DLBR

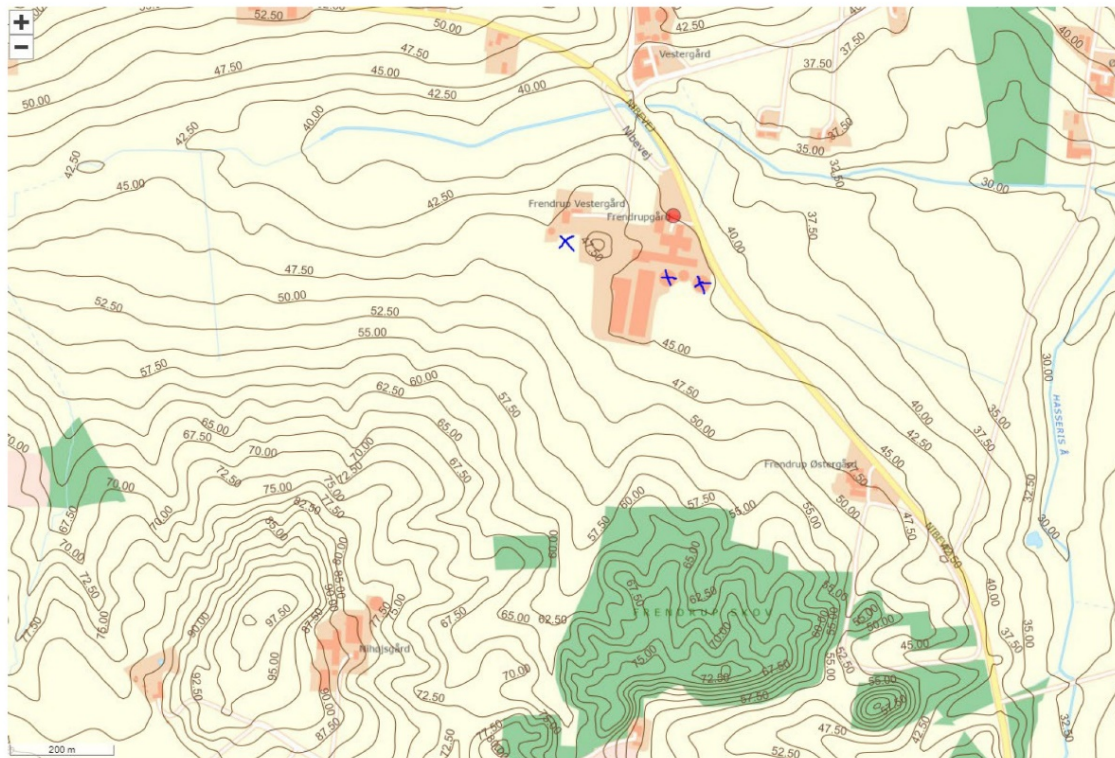

Figur 2. Højdekote kort der viser terrænet omkring ejendommen. Kilde: Styrelsen for Dataforsyning og Infrastruktur.

Venlig hilsen

Carsten Aarup
Miljø- og virksomhedsrådgiver

Direkte +45 96351192
E-mail caa@agrinord.dk



Agri Nord, Aalborg
Hobrovej 437
9200 Aalborg SV
Tlf. 9634 5100

Agri Nord, Aars
Markedsvej 6
9600 Aars
Tlf. 9998 9700

Agri Nord, Hobro
Horsøvej 11
9500 Hobro
Tlf. 9657 6800

PARTNER I
DLBR