



#### Center Natur og Miljø

Hobrovej 110 | 9530 Støvring  
Telefon 99 88 99 88  
raadhus@rebild.dk | www.rebild.dk

Journalnr: 09.17.15-G01-1-24  
Ref.: Catrine Vlugt  
Telefon: 4177 7224

Dato: 04.03.2025

Heidi Halgren Skov  
Skindbjergvej 21  
9520 Skørping

### **Udkast § 25 afgørelse vedrørende anmeldelse af erhvervmæssigt hestehold på ejendommen Skindbjergvej 21, Gerding, 9520 Skørping**

Rebild Kommune har den 11. februar 2025 modtaget anmeldelse af udvidelse af dyrehold på ejendommen Skindbjergvej 21, Gerding, 9520 Skørping. Anmeldelsen er indgivet i henhold til § 25 i husdyrgødningsbekendtgørelsen.

#### **Afgørelse**

Rebild Kommune meddeler afgørelse efter husdyrgødningsbekendtgørelsens<sup>1</sup> § 25 om, at det anmeldte (200 m<sup>2</sup> produktionsareal til heste på dybstrøelse) kan udføres. Det anmeldte er omfattet af undtagelsesbestemmelserne i § 7, stk. 1, nr. 2 og kræver således ikke godkendelse eller tilladelse efter §§ 16 a eller 16 b i husdyrbrugloven<sup>2</sup>. Det anmeldte er endvidere ikke omfattet af krav om anmeldelse i henhold til afsnit IV i husdyrgodkendelsesbekendtgørelsen<sup>3</sup>.

#### **Ved dispensationer til afstandskrav**

Rebild Kommune meddeler jf. husdyrbruglovens § 9, stk. 3 dispensation for afstandskravet på 30 meter til naboskel, jf. § 8, stk. 1, nr. 7.

Der dispenseres desuden til placering af dyreholdet mindre end 15 meter fra beboelse på samme ejendom, jf. § 8, stk. 1, nr. 6 i husdyrbrugloven.

Dispensationerne meddeles med følgende vilkår:

#### **Vilkår:**

- 1. Stalden skal rengøres så ofte, at flue- og lugtgener begrænses.**
- 2. Husdyrholdet må ikke give anledning til væsentlige lugt- og støvgener.**
- 3. Såfremt tilsynsmyndigheden vurderer, at der er væsentlige gener fra husdyrholdet, kan kommunalbestyrelsen tilbagekalde dispensationen**

#### **Forudsætninger**

<sup>1</sup> Bekendtgørelse om miljøregulering af dyrehold og om opbevaring af gødning nr. 2243 af 29. november 2021.

<sup>2</sup> Lov om husdyrbrug og anvendelse af gødning m.v. nr. 1572 af 20. december 2006, jf. Lovbekendtgørelse nr. 520 af 1. maj 2019

<sup>3</sup> Bekendtgørelse om godkendelse og tilladelse m.v. af husdyrbrug nr. 1089 af 16. oktober 2024.

Dyreholdets placering skal udføres i overensstemmelse med de indsendte oplysninger i anmeldelsen. Ifølge kommunens oplysninger er produktionsarealet indrettet med fast gulv og pumpeump. Kommunen gør opmærksom på, at de til enhver tid gældende regler i husdyrgødningsbekendtgørelsen skal overholdes.

#### Gyldighed

Afgørelsen er gældende når det nye husdyranlæg er færdigbygget og ibrugtaget og anmeldelsen er herefter udnyttet.

#### Beskrivelse af projektet

Anmeldelsen vedrører godkendelse af produktionsareal på 200 m<sup>2</sup> til heste på fast bund med pumpeump og strøelse. Hestene går i løsdrift og går derfor ude hele året, men skal have adgang til et tørt leje. Produktionsarealet etableres i nyt byggeri på samme placering som nuværende løsdrift, dog udvides arealet. Dyrene afsætter primært gødning på arealerne og der er derfor ikke gødningsopbevaring på ejendommen. Ansøger oplyser at hestene ikke tilbydes foder inde i staldene, men i stedet flyttes fodertrug rundt på arealet udenfor, så det højest er placeret samme sted 12 uger af gangen og må ikke placeres samme sted, før der er forløbet et år jf. § 6, stk. 3 i husdyrgødningsbekendtgørelsen. Ansøger ønsker at etablere en pumpeump i husdyranlægget i stedet for afløb. Jf. § 8, stk. 3, i husdyrgødningsbekendtgørelsen, kan et husdyranlæg, der er indrettet med dybstrøelse, som alternativ til kravet om afløb, etablere en pumpeump.

Løsdriftstalden indeholder 200 m<sup>2</sup> produktionsareal samt 22 m<sup>2</sup> opbevaringsrum, og er placeret ca. 13,5 m fra nærmeste naboskel. Nærmeste naboskel er til en hestfold på ejendommen Skindbjergvej 25. Vandtrug er placeret i løsdriften, hvor hestene tilbydes vand.

**Tabel 1. Dyrehold og produktionsareal**

Dyrearter og -typer	Produktionsarealets størrelse i m <sup>2</sup>	Staldsystem
Hestehold	200 m <sup>2</sup>	Dybstrøelse med fast bund og pumpeump

#### Opbevaringsanlæg:

Der er ingen opbevaringsanlæg til opbevaring af husdyrgødning på ejendommen. Dyrene er overvejende udegående og afsætter derfor gødning på marken.

#### Kommunens kommentarer og vurdering

Kommunen har gennemgået de oplysninger, der er indsendt i forbindelse med anmeldelsen, af udvidelse af erhvervsmæssigt dyrehold, jf. § 25. Anmeldelsen er vedhæftet som bilag 2.

Anmeldelsen efter § 25 i husdyrgødningsbekendtgørelsen samt supplerende oplysninger vurderes at være fyldestgørende. Rebild Kommunes vurdering er foretaget på baggrund af oplysninger i anmeldelsen samt de supplerende oplysninger pr. telefon.

Anmeldelsen vedrører et produktionsareal på 200 m<sup>2</sup> med fast bund og pumpeump til opstaldning af heste i løsdrift.

*Vurdering af undtagelser fra krav om godkendelse og tilladelse efter §§ 16 a og 16 b i husdyrbrugloven:*

Fastplacerede husdyranlæg:

Da produktionsarealet er 200 m<sup>2</sup> til dyrehold kun bestående af heste, er dyreholdet omfattet af undtagelsesbestemmelserne, jf. § 7, stk. 1, nr. 1 i husdyrgodkendelsesbekendtgørelsen fra krav om § 16 b miljøtilladelse, jf. husdyrbrugloven.

Produktionsarealet er over 100 m<sup>2</sup> og der er dermed tale om et husdyrbrug, jf. § 3, stk. 1, nr. 1 husdyrbrugloven.

*Vurdering af krav til indretning, herunder styrke, tæthed og bestandighed i henhold til §§ 8-24 i husdyrgødningsbekendtgørelsen*

Produktionsarealerne placeres i nybygget løsdriftsstald på samme placering som eksisterende løsdrift. Anlægget bliver etableret med fast bund og pumpeump og strøelse efter behov.

Rebild Kommune vurderer, at produktionsarealet samt pumpeump lever op til reglerne i henhold til §§ 8-24 i husdyrgødningsbekendtgørelsen.

*Vurdering af placering af anlægget i henhold til §§ 6-8 i husdyrbrugloven*

*Renovering og udvidelse af eksisterende løsdrift*

Det er oplyst i anmeldelsen, at alle afstandskrav for placeringen af dyreholdet er overholdt i henhold til §§ 6-8 i husdyrbrugloven, undtagen afstanden til naboskel, der er 13,5 meter mod de foreskrevne på 30 meter, som står beskrevet i husdyrbruglovens § 8, stk. 7.

Placeringen af dyreholdet på ejendommen vurderes at kunne foretages i nærmere end 30 meter til naboskel, som anmeldt. Løsdriftsstalden renoveres og udvides og er således allerede etableret på den pågældende placering. Rebild kommune vurderer, at placering nær naboskel ikke vil give anledning til væsentlig gene, da nabomatriklen er en ubeboet matrikel med hestefold.

Afstanden til beboelse på samme ejendom skal være 15 m jf. husdyrbruglovens § 8, stk. 6, men kan ikke overholdes, da anlægget er en del af bebyggelsen på ejendommen.

Kommunen vurderer, at udvidelsen af produktionsarealet ikke medfører væsentlig påvirkning af omgivelserne.

*Vurdering af placering af anlægget i henhold til §§ 6-8 i husdyrbrugloven*

Hestehold, der er undtaget fra kravet om tilladelse efter husdyrbruglovens § 16 b som følge af en forhøjet grænse for produktionsareal efter husdyrgodkendelsesbekendtgørelsens § 7 nr. 2 er omfattet af husdyrbruglovens §§ 6-8, når det gælder afstandskrav.

Staldens/anlæggets placering i forhold til afstandskravene i § 6

Stalden ligger udenfor eksisterende eller ifølge kommuneplanens rammedel fremtidigt byzone- eller sommerhusområde og udenfor område i landzone, der i lokalplan er udlagt til boligformål, blandet bolig- og erhvervsområde etc.

Der er over 50 meter til de omtalte områder: 3,3 km til byzone mod øst (Blenstrup) og 3,3 km til nærmeste lokalplanlagte område til boliger mod øst.

Nærmeste nabobeboelse ligger ca. 285 meter nord for stalden og er Skindbjergvej 25. Ca. 313 meter mod sydøst ligger Gerdingvej 8, 9520 Skørping.

Afstandskravene i henhold til § 6 er dermed overholdt.

#### Staldens/anlæggets placering i forhold til afstandskravene i § 7

Nærmeste ammoniakfølsomme naturtype inden for internationale naturbeskyttelsesområder (kategori 1 natur – overdrev) ligger ca. 675 meter vest for stalden.

Nærmeste ammoniakfølsomme naturtype uden for internationale naturbeskyttelsesområder (kategori 3 natur – eng og mose) ligger 160 meter vest for stalden og er bestående af eng- og moseareal.

Afstandskravet på 10 meter i henhold til § 7 er dermed overholdt.

#### Staldens/anlæggets placering i forhold til afstandskravene i § 8

Det er ikke muligt for husdyrbruget, at overholde afstandskravet på 15 meter til beboelse på samme ejendom. Placeringen af den ny løsdriftsstald er den samme som eksisterende stald.

Med de stillede vilkår 1-3 har kommunen vurderet, at etableringen af dyreholdet ikke vil medføre en forøget forurening eller påvirkning af omgivelserne.

**Kommentar [MH1]:** Hvad med afstandskravet til naboskel?

#### **Offentlighed**

Udkast til afgørelse har i perioden den 17. februar til 3. marts 2024 været i høring hos ansøger og parter.

**Der er ikke indkommet bemærkninger i høringsperioden.**

#### **Klagevejledning**

Afgørelser efter husdyrgødningsbekendtgørelsen kan ikke påklages til anden administrativ myndighed jf. § 35 i husdyrgødningsbekendtgørelsen<sup>4</sup>.

Såfremt afgørelsen ønskes indbragt for domstolen, skal søgsmål være anlagt inden 6 måneder fra afgørelsen er meddelt jf. § 101 i miljøbeskyttelsesloven<sup>5</sup>.

#### Klage over dispensation

Hvis der ønskes at klages over en af de meddelte dispensationer, som er afgjort efter husdyrbrugloven kan du klage til Miljø- og Fødevareklagenævnet.

Klagen skal indgives inden 4 uger fra at afgørelsen er offentligt bekendtgjort.

<sup>4</sup> Bekendtgørelse om miljøregulering af dyrehold og om opbevaring og anvendelse af gødning nr. 1451 af 21. juni 2021.

<sup>5</sup> Lov om miljøbeskyttelse (miljøbeskyttelsesloven) nr. 358 af 6. juni 1991, jf. lovbeholdning nr. 5 af 3. januar 2023.



Du klager via Klageportalen, som du finder via [www.nmkn.dk](http://www.nmkn.dk), [www.borger.dk](http://www.borger.dk) eller [www.virk.dk](http://www.virk.dk). Du logger på Klageportalen med NEM-ID/MitID. En klage er indgivet, når den er tilgængelig for Rebild Kommune via Klageportalen. Når du klager, skal du betale et gebyr på 900,-kr. for borgere og 1.800,- kr. for virksomheder, organisationer og offentlige myndigheder.

I Klageportalen sendes din klage automatisk først til Rebild Kommune. Hvis Rebild Kommune fastholder afgørelsen, sender Rebild Kommune klagen videre til behandling i nævnet via Klageportalen. Du får besked om videresendelsen.

Miljø- og Fødevareklagenævnet afviser din klage, hvis du sender den uden om Klageportalen, medmindre du forinden er blevet fritaget for brug af Klageportalen. Hvis du ønsker at blive fritaget for at bruge Klageportalen, skal du sende en begrundet anmodning til Rebild Kommune. Rebild Kommune videresender herefter din anmodning til nævnet, som træffer afgørelse om, hvorvidt du kan fritages. Se betingelserne for at blive fritaget på [www.nmkn.dk](http://www.nmkn.dk).

En eventuel klage skal være Miljø- og Fødevareklagenævnet i hænde senest onsdag den 20. marts 2024 kl. 23.59.

#### **Bemærk**

Rebild Kommune gør opmærksom på, at det til enhver tid er ejers og de ansvarlige for dyreholdets ansvar, at gøre sig bekendt med og følge gældende lovgivning.

Rebild Kommune gør opmærksom på, at du har ret til aktindsigt i sagen.

#### **Yderligere oplysninger**

Hvis du har spørgsmål, er du velkommen til at kontakte Center Natur og Miljø på mail: [cnm@rebild.dk](mailto:cnm@rebild.dk) eller på telefon: 99 88 95 25.

Med venlig hilsen  
Catrine Vlugt  
Miljømedarbejder

Bilag 1 Oversigtskort



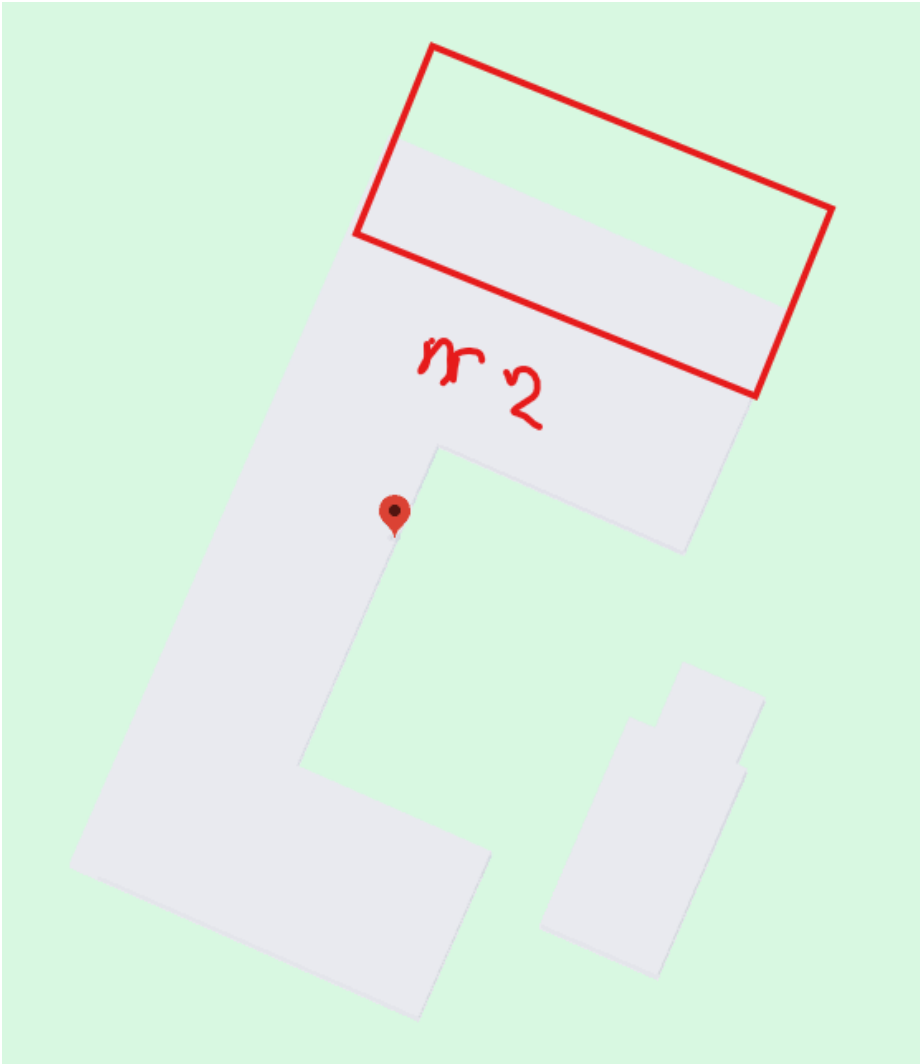

**Bilag 2 Anmeldeskema**

**Anmeldeskema til anmeldelse af mindre erhvervmæssige dyrehold der ikke kræver miljøtilladelse eller miljøgodkendelse i Rebild Kommune.**

Hvis du ønsker at etablere, ændre eller udvide et erhvervmæssigt dyrehold skal det anmeldes til kommunen i henhold til § 25 i husdyrgødningsbekendtgørelsen<sup>1</sup>

Anmeldelsen skal ske ved, at anmeldeskemaet udfyldes og indsendes til Rebild Kommune.

Yderligere information om anmeldelse af erhvervmæssigt dyrehold, kan ses på sidste side under vejledning.

A – Generelle oplysninger			
Anmelder	Heidi Halgren Skov	Skindbjergvej 21, 9520 skørping	27142128
Anmelders e-mail	gismoskov@hotmail.com		
Ejer (hvis forskellig fra anmelder)			
	Adresse	CVR-nr.	Matr. Nr. / ejerlav
Produktionssted	Skindbjergvej 21, 9520 skørping		Gerding - 16a
Evt. konsulent (Navn, e-mail og telefon)			

B – Dyrehold – skal også markeres på kortbilag		
	Dyreart og -type	Placering (bygningnr. eller navn)
Ønsket dyrehold	Islandske heste	ny løsdrift der ønskes bygget.

**HUSK:**

Sammen med anmeldelsen skal der vedlægges et eller flere kortbilag (maksimal målestok 1:2000).

Kortbilaget skal indeholde følgende:

- Placering og angivelse af bygning (navn/nr.) og anlægstype på alle eksisterende og planlagte fast placerede anlæg, såsom stalde, møddingsplads, ajlebeholder m.v.
- Placering og størrelse af det planlagte produktionsareal[m<sup>2</sup>]
- Placering af afløb

<sup>1</sup> Bekendtgørelse om miljøregulering af dyrehold og om opbevaring af gødning nr. 1451 af 21. juni 2021



C – Produktionsareal* til dyr – skal også markeres på kortbilag			
Ønsket produktion sareal	Bygning (Navn/nr.)	Produktions- areal i m <sup>2</sup>	Staldsystem (Fx dybstrøelse (med el. uden fast bund og afløb), spaltegulv m.v.)
	Løsdrift	200	fast bund, med pumpe sump, evt halmstrøgelse eller spåner
Samlet produktionsareal		200	
Hvis der fx er afløb eller spaltegulv, hvor ledes ajle/gylle hen? – skal også markeres på kortbilag			pumpesump

\* Produktionsareal: Det areal i fast placerede husdyranlæg, hvorpå dyrene kan opholde sig og har mulighed for at afsætte gødning, og som dyrene ikke kun har kortvarig adgang til.

D – Mobile læskure (kun hvis relevant)	
Skur (navn/nr.)	Størrelse [m <sup>2</sup> ]
Ingen	

D – Opbevaringsanlæg – skal også markeres på kortbilag			
Anlægstype (Møddingsplads, ajlebeholder, ensilagesilo m.v.)	Størrelse Rumfang [m <sup>3</sup> ] eller areal [m <sup>2</sup> ]	Nybyggeri?	
		Ja	Nej
Ingen gødnings opbevaring			

<b>E – Dyreholdets størrelse og beliggenhed</b>			
<i>Nedenstående punkter udfyldes så vidt muligt af anmelder</i>			
Er det samlede produktionsareal <b>mindre</b> end:			
		<i>Ja</i>	
		<i>Nej</i>	
1.	100 m <sup>2</sup> - for alle dyretyper af mindre dyrehold		✓
2.	175 m <sup>2</sup> - for dyrehold bestående af ammekøer med opdræt, slagtekalve over 6 mdr, heste, geder og/eller får på dybstrøelse		✓
3.	200 m <sup>2</sup> - for dyrehold kun bestående af heste	✓	
4.	300 m <sup>2</sup> - for dyrehold bestående af ammekøer med opdræt, slagtekalve, heste, geder og/eller får på dybstrøelse, som kun er opstaldet inden for perioden 1. oktober til 15. maj (vinteropstaldning).		✓

Svares der **nej** til et eller flere af nedenstående punkter er der mulighed for at søge dispensation. Mere information om dispensation, kan ses på sidste side under vejledning.

<i>Nedenstående punkter udfyldes så vidt muligt af anmelder</i>			
Er afstanden fra det anlæg eller dyrehold der påtænkes etableret, ændret eller udvidet <b>større</b> end 50 meter:			
		<i>Ja</i>	
		<i>Nej</i>	
5.	Til et eksisterende eller fremtidigt byzone- eller sommerhusområde	✓	
6.	Til et område i landzone, der i lokalplan er udlagt til boligformål, blandet bolig- og erhvervsformål eller til offentlige formål med henblik på beboelse, institutioner, rekreative formål og lignende	✓	
7.	Til nabobeboelse	✓	
8.	Kategori 1 natur – Ammoniakfølsom natur indenfor Natura 2000 områder	✓	
9.	Kategori 2 natur – Ammoniakfølsom natur udenfor Natura 2000 områder	✓	

<i>Nedenstående punkter udfyldes så vidt muligt af anmelder</i>			
Er afstanden fra anlæg der påtænkes etableret, udvidet eller ændret <b>større</b> end:			
		<i>Ja</i>	
		<i>Nej</i>	
10.	25 m til enkelt vandforsyningsanlæg (boring)	✓	
11.	50 m til almene vandforsyningsanlæg (vandværksboring)	✓	
12.	15 m til vandløb (herunder dræn) og søer over 100 m <sup>2</sup>	✓	
13.	15 m til offentlig vej og privat fællesvej	✓	
14.	25 m til levnedsmiddelvirksomhed	✓	
15.	15 m til beboelse på samme ejendom	✓	
16.	30 m til naboskel		✓



**Ansøgers bemærkninger og supplerende oplysninger:**

Der er 17,4m til naboens skel. Som der også er i dag til vores produktions areal. Dette er uændret.

Afstanden til vores egen beboelse bliver ca 5 m længere væk end, det produktions areal vi har i dag.

Den nye løsdrift der søges til, ligger hvor den eksisterende løsdrift ligger i dag. Og dermed kommer den nye løsdrifts produktions areal, til at være beliggende hvor den gamle er i dag. Men den bliver bare større og bedre.

Når hestene går i løsdrift ender deres gødning på foldende, hvor de efterlader det.

Hestens foderings steder flyttes efter gældende regler.

Indsendt af:

11/2-2025

Dato

Underskrift

**Inden du indsender anmeldelsen**

Tjek at du har følgende bilag, som skal indsendes sammen med anmeldelseskemaet

- Relevante kortbilag
- Dispensationsansøgning, hvis der søges om dispensation for afstandskrav, hvori det fremgår hvad der søges om dispensation for og begrundelse for hvorfor der søges om dispensation.
- Relevante byggeblade på evt. gødnings- eller ensilageopbevaringsanlæg.

Kortbilaget kan evt. laves via KortInfo på Rebild Kommunes hjemmeside [www.rebild.dk](http://www.rebild.dk), under menuen "Om kommunen" → "Kort og godt Rebild Kommune" → "KortInfo"

Anmeldelsen skal ske ved at anmeldeskemaet udfyldes, underskrives og sendes til Rebild Kommune, Hobrovej 110, 9530 Støvring, eller på mail: [cnm@rebild.dk](mailto:cnm@rebild.dk)

## Vejledning

### Spørgsmål:

Ved spørgsmål om anmeldelse af dyreholdet, afstande til fx Kategori 1 eller 2 natur osv. kan du kontakte Landbrugsgruppen i Rebild Kommune på telefon 99 88 99 88 eller på mail: [cnm@rebild.dk](mailto:cnm@rebild.dk)

### Behandling af din anmeldelse:

Når kommunen har modtaget din anmeldelse, vil den blive gennemgået i forhold til om oplysningerne er fyldestgørende. Den anmeldte etablering, udvidelse eller ændring må først påbegyndes 2 uger efter kommunens modtagelse af anmeldelsen. Hvis kommunen gør indsigelse inden for 2 ugers-risten, må det anmeldte først udføres, når kommunen positivt har meddelt afgørelse herom.

### Erhvervsmæssigt dyrehold:

Om et dyrehold er erhvervsmæssigt eller ej, er fastsat i miljøaktivitetsbekendtgørelsen<sup>2</sup> og afhænger af størrelsen på dyreholdet og ikke af om dyreholdet drives hobbybetonet eller hvorvidt man har et CVR-nummer.

Ifølge § 7 i miljøaktivitetsbekendtgørelsen har du et erhvervsmæssigt dyrehold, hvis det overstiger følgende antal:

- 1) 30 høns og
- 2) 4 voksne hunde med hvalpe under 18 uger samt
- 3) et dyrehold med enten
  - a) 2 malkekøer eller ammekøer med tilhørende kalve (op til 6 måneder),
  - b) 4 stykker kvæg, der ikke er omfattet af litra a,
  - c) 4 heste med tilhørende føl (op til 12 måneder),
  - d) 2 søer med tilhørende smågrise (op til 40 kg),
  - e) 15 producerede slagtesvin,
  - f) 10 moderfår med lam (op til 12 måneder),
  - g) 10 modergeder med kid (op til 12 måneder),
  - h) Andre dyretyper end nævnt i litra a-g, hvis det samlede produktionsareal på ejendommen til disse dyretyper ikke overstiger 25 m<sup>2</sup>, eller
  - i) Forskellige dyretyper sammensat efter litra a-g eller h, hvis den forholdsmæssige andel af hver dyretype efter litra a-g eller h, ikke tilsammen overstiger 100 pct.

Det er altså muligt fx at have et dyrehold på op til 30 høns, 4 hunde og 4 heste eller 2 heste og 5 moderfår uden, at dyreholdet betegnes som et erhvervsmæssigt dyrehold. Er du i tvivl, om dit dyrehold er erhvervsmæssigt, kan du kontakte Rebild Kommunes landbrugsgruppe på telefon 99 88 99 88 eller mail: [cnm@rebild.dk](mailto:cnm@rebild.dk)

Hvis dyreholdet er ikke-erhvervsmæssigt reguleres det af miljøaktivitetsbekendtgørelsen. Der er ikke krav om anmeldelse af ikke-erhvervsmæssige dyrehold til kommunen.

Erhvervsmæssige dyrehold reguleres af husdyrgødningsbekendtgørelsen.

### Dyrehold i byzone, sommerhusområder m.v.:

Vær opmærksom på, at det i henhold til § 8 i miljøaktivitetsbekendtgørelsen ikke er tilladt, at have et dyrehold bestående af svin, kvæg, får, geder og/eller heste i byzone- og sommerhusområder og områder i landzone, der ved lokalplan er overført til boligformål eller blandet bolig- og erhvervsformål. Kommunalbestyrelsen kan efter en konkret vurdering dispensere herfor.

### Krav til anlæggenes indretning, styrke, tæthed og bestandighed

Kravene til forskellige anlæg til dyrehold og opbevaring af foder og gødning er nævnt i §§ 4-24 i husdyrgødningsbekendtgørelsen<sup>3</sup>. Overordnet set skal anlæggene have fast bund eller gulve der er udført af bestandige materialer, som er uigennemtrængelige for fugt, og som kan modstå påvirkningerne fra dyrene og de anvendte redskaber. Ligeledes skal anlæggene have afløb til opsamlingsbeholder.

<sup>2</sup> BEK nr. 844 af 23. juni 2017 – Bekendtgørelse om miljøregulering af visse aktiviteter

<sup>3</sup> BEK nr. 1451 af 21. juni 2021 – Bekendtgørelse om miljøregulering af dyrehold og om opbevaring af gødning.

**Dispensation til afstandskravene:**

Hvis det ikke er muligt at overholde afstandskravene, kan der søges dispensation som skal vedlægges anmeldelsen.

En dispensationsansøgning bør indeholde følgende:

- Hvad søges der dispensation for, fx afstand til naboer.
- En forklaring om hvorfor det ikke er muligt at overholde afstandskravet(ene)
- En forklaring om hvorfor det ikke vil medføre problemer, ikke at overholde afstandskravene.
- Hvilke tiltag vil der blive gjort for at mindste risikoen for gener

Dispensationsansøgningen vil blive behandlet af kommunen, som vurderer om der kan gives en dispensation. I forbindelse med en dispensation, kan anmeldelsen med dertilhørende dispensation blive sendt i nabo eller partshøring. I forbindelse med en dispensation, vil der blive stillet vilkår, som minimerer risikoen for at der opstår forurening eller gener.

Opnås der ikke dispensation, må dyreholdet ikke etableres.

Læs mere om afstandskrav og dispensationsmuligheder i §§ 4-7 i husdyrgødningsbekendtgørelsen.

**Byggetilladelse og landzonetilladelse:**

Ved opførelse af anlæg, bygninger mm. skal der søges om byggetilladelse og i landzone skal der desuden søges om landzonetilladelse. Ansøgning om byggetilladelse og landzonetilladelse kan via Rebild Kommunes selvbetjeningsløsning på [www.rebild.dk/selvbetjening](http://www.rebild.dk/selvbetjening) under fanen "Byggeri og tekniske anlæg".

Har du spørgsmål til hhv. byggetilladelse eller landzonetilladelse kan du kontakte Center Plan, Byg og Vej på telefon 99 88 76 87 eller mail: [pbv@rebild.dk](mailto:pbv@rebild.dk)