

Center Natur og Miljø

Hobrovej 110 | 9530 Støvring
Telefon 99 88 99 88
raadhus@rebild.dk | www.rebild.dk

Journalnr: 06.02.10-P20-1-15
Ref.: Ivan Holm
Telefon: 99889958
E-mail:

Dato: 23-02-2021

Udlæg af grusbanker i Bælum Bæk i 8 ugers høring

Baggrund for at gennemføre projektet:

Der er ikke målopfyldelse i vandløbet Bælum Bæk, da tilstanden for fisk er ukendt og for smådyr i vandløbet er der moderat økologisk tilstand. Rebild Kommune har derfor besluttet, at der som restaurering af Bælum Bæk nedstrøms Bælum By, skal udlægges 3 grusbanker på strækningen langs den tidligere jernbane, fra Bælum By og ned til rørlægningen, fra St. ca. 2569 m til St. ca. 3833 m. Samtidig skal to små spærringer nedstrøms rørlægningen fjernes, og der udlægges gydegrus. Udlæg af gydegrus på de tre strækninger er et vandplansprojekt, mens fjernelsen af de to spærringer, og udlæg af gydegrus er noget som Rebild Kommune betaler. Det hele køres som to projekter, der udføres efter hinanden. De medtages i samme vandløbsretlige afgørelse for at slippe for at lave to af hver af de tre afgørelser/breve, der forventes at skulle laves.

Der er lavet en forundersøgelse, der viser, hvor gydebankerne bedst kan placeres. Gydebankerne skal være ca. 10 meter lange og gå fra bred til bred. Der tænkes anvendt gydegrus, dvs grus i følgende sammensætning. 85% 16-32 mm og 15% 32-64 mm. Gydebankerne skal være mindst 20 cm høje. Mudder og sand aflejringer afgraves. Der graves også af bunden, hvis den ligger i regulativmæssig bunddybde. De nye gydebanker må ligge 5-10 cm over regulativmæssig bund. Dette vil kun i meget begrænset omfang hæve vandstanden, da korte "pukler" i vandløbsbunden øger vandhastigheden, i stedet for at hæve vandstanden. Vandløbet har samtidig meget fald på den pågældende strækning. 4-5 promille ifølge det gamle regulativ fra 1964.

Gydebankerne skal placeres i det nuværende trace, og der sker som nævnt ingen eller kun en meget lille opstuvning.

De to små delvis ødelagte styrt som Rebild Kommune vil fjerne ligge i afstand ca. 3968 m og 4086 m fra start af vandløbet, i henhold til det gamle regulativ. Disse styrt tænkes opgravet, og der tænkes udlagt gydegrus i samme dimension som ovenfor nævnt. Gruset udlægges for at udjævne det fald, som styrtene har givet.

Med hensyn til ca. placering af grusbanker, se vedlagte kort.

Offentliggørelse:

Projektet vil blive offentliggjort på Rebild Kommunes hjemmeside tirsdag den 23. februar 2021, i henhold til § 24 i bekendtgørelse om vandløbsregulering og -restaurering m.v. (Bek. Nr. 834 af 27. juni 2016 med senere ændringer).

Eventuelle indsigelser eller bemærkninger til projektet kan inden 8 uger sendes skriftligt til:

Rebild Kommune, Center Natur og Miljø, Hobrovej 110, 9530 Støvring, raadhus@rebild.dk, da Rebild Kommune er projektejer. Bemærkningerne skal være kommunen i hænde **senest tirsdag den 20. april 2021**.

Efterfølgende vil den endelige vandløbsretlige afgørelse blive tilrettet, i det omfang det er muligt, og den vil blive udsendt. Den afgørelse kan der klages over i 4 uger.

Projektets overordnede indhold:

Projektet er fra den del af vandplan 1, der er udpeget til restaurering.

Projektet indeholder vandløbsrestaurering ved udlæg af gydebanker, der også medvirker til at sikre god økologisk tilstand for smådyr. Der udlægges 3 gydebanker på vandløbsstrækningen med kraftigt fald, altså fra Bælum By til starten af de flade enge nord for Bælum.

Udover vandløbsrestaureringen, som er et vandplansprojekt, skal der fjernes 2 små delvist ødelagte spærringer lige neden for den rørlagte del af vandløbet.

Med hensyn til placering, se vedlagte kort.

Projektet forventes gennemført inden 1. februar 2022.

Spørgsmål kan rettes til Ivan Holm via mail: ivho@rebild.dk eller på telefon 9988 9958.

Med venlig hilsen

Ivan Holm
Miljøtekniker

Der vedlægges kort.

Kopi til Lodsejere:

Klaus Bonde, Korsholmvej 14, 9574 Bælum.
Hans Jørgen Kristensen, Haelskovvej 13, 9574 Bælum.

Christian Steen Brøndum, Smidievej 5, 9574 Bælum.

Jens Erik Riise, Bøgevej 14, Solbjerg, 9574 Bælum.

Diverse organisationer m.v.

- Aktive Fritidsfiskere i Danmark, Fomand Leif Søndergård, stormyleif@gmail.com
- Danmarks Fiskeriforening, mail@dkfisk.dk
- Danmarks Naturfredningsforening, dnrebuild-sager@dn.dk
- (og dn@dn.dk)
- Danmarks Sportsfiskerforbund, post@sportsfiskerforbundet.dk og lbt@sportsfiskerforbundet.dk samt himmerland@sportsfiskerforbundet.dk
- Dansk Fritidsfiskerforbund, formand Arne Rusbjerg, teamstr@gmail.com
- Dansk Ornitologisk Forening, natur@dof.dk og rebuild@dof.dk
- Ferskvandsfiskeriforeningen i Danmark, formand Niels Barslund, nb@ferskvandsfiskeriforeningen.dk
- Miljøstyrelsen, mst@mst.dk
- Naturstyrelsen, nst@nst.dk
- Nordjyllands Historiske Museum, historiskmuseum@aalborg.dk
- Kystdirektoratet, kdi@kyst.dk
- Fiskeriinspektatet, mail@fiskeristyrelsen.dk og frederikshavn@fiskeristyrelsen.dk
- Slots- og Kulturstyrelsen, post@slks.dk
- Dansk Botanisk Forening v/Mette Kirkebjerg Due, mette.due@gmail.com

Grusbanker placeres ved de røde cirkler.

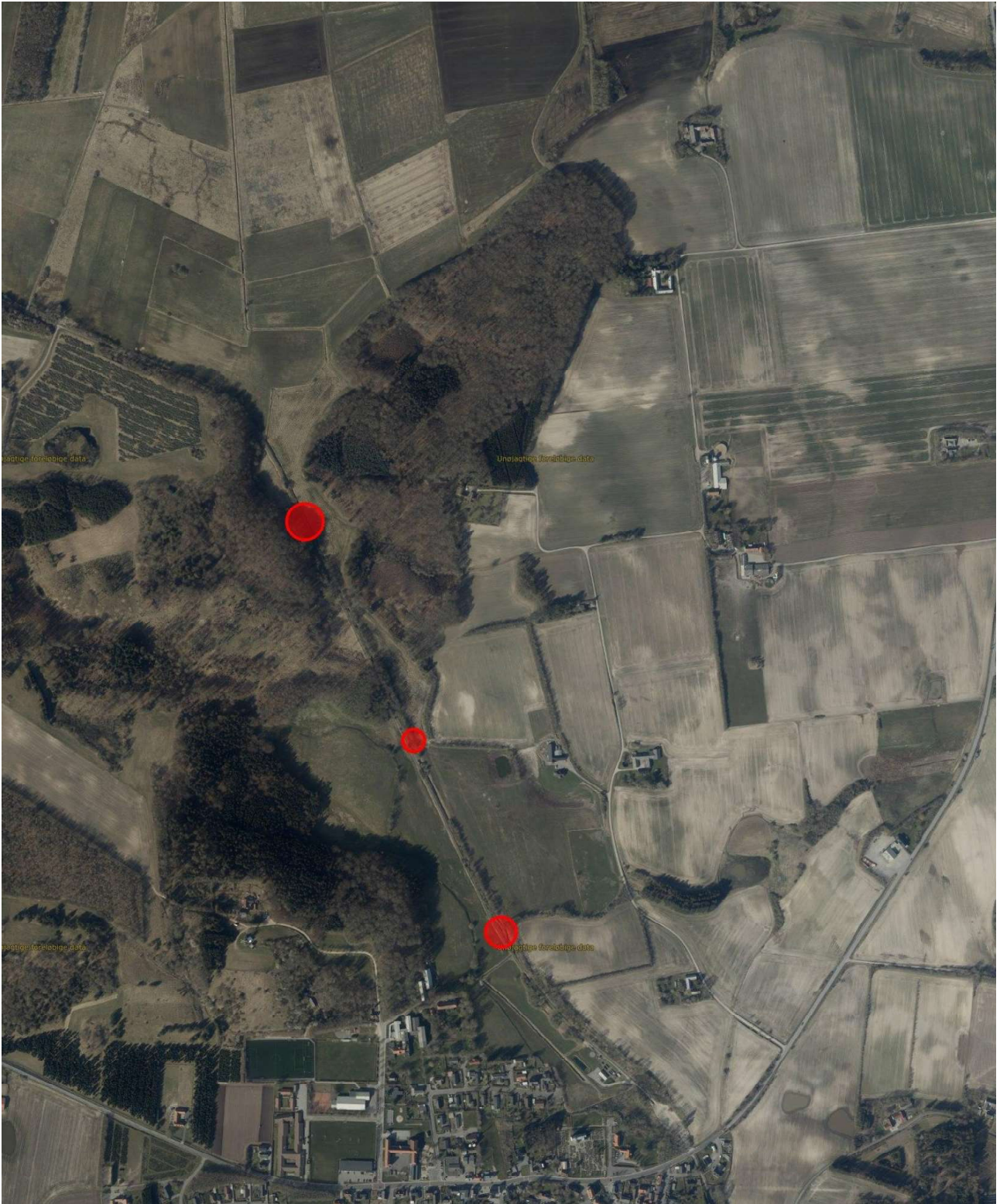

Oversigtskort.

