

Prognose for børnetal i Rebild Kommune

Rebild Kommune har fået udarbejdet en ny befolkningsprognose. Sidste år blev der udarbejdet en befolkningsprognose i starten af marts 2020. Usikkerheden omkring corona-krise gjorde at der efterfølgende blev lavet en redigeret prognose med færre nye boliger i boligbyggeprogrammet, idet det var usikkert hvorvidt der fortsat vil være gang i boligbyggeriet de næste år. 2020 har dog vist at der fortsat er godt gang i boligbyggeriet og i hussalget generelt. Den nye prognose indeholder derfor igen et boligbyggeprogram som afspejler dette.

Forudsætninger i prognosen

I den nye prognose indgår samlet 2224 nye boliger i kommunen i løbet af de næste 17 år. De nye boliger fordeler sig med 1556 nye boliger i Støvring og 668 nye boliger i øvrige distrikter. I antallet for Støvring indgår 280 nye boliger i centerområdet øst for stationen i årene 2022 og 7 år frem.

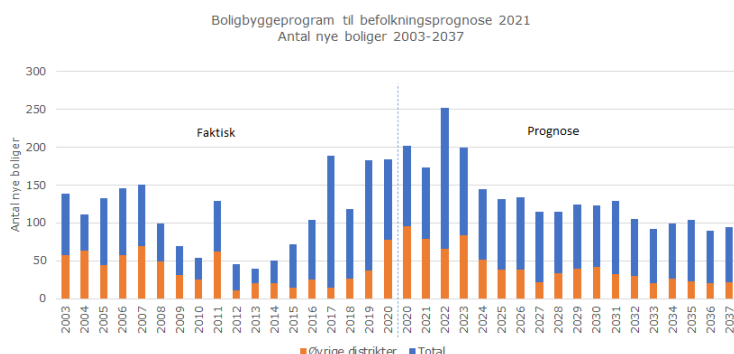

I 2020 er der registreret 184 nye boliger i hele kommunen, hvoraf de 106 boliger er i Støvring. I prognosen for 2020 var indregnet 106 nye boliger i Støvring og 96 boliger i øvrige distrikter, så prognosen ligger tæt på det faktiske antal nye boliger, med de forskydninger der kan være mellem årene.

Ud over forventning til antal nye boliger bygger prognosen også på udvikling i fertilitet, flyttemønstre og dødelighed på baggrund af udviklingen de seneste 5 år. Der er i lighed med sidste år regnet med en særlig profil for fertilitet på de nye boligområder i Støvring Ådale i forhold til den tendens, der har været de seneste år.

Udvikling i antal 0-5 årige

Udviklingen i antal 0-5 årige i Rebild Kommune forventes på baggrund af de forudsætninger, der ligger i prognosen, at stige fra 2.410 børn i starten af 2021 til 2.568 børn i 2026, hvorefter antallet af børn forventes at falde igen til 2.443 børn i 2037. Det faldende børnetal fra 2026 og frem skyldes dels, at antallet af nye boliger i denne periode er lagt ind på et mere konstant niveau.

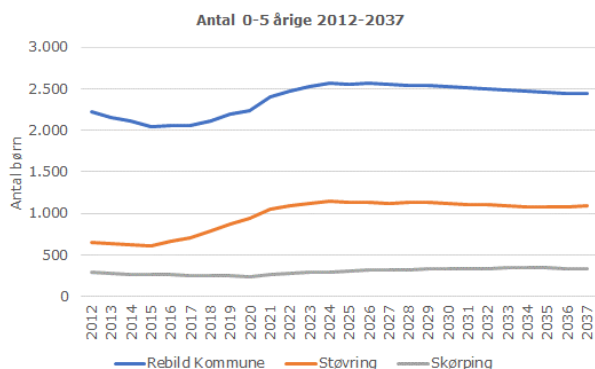

Børnetallet stiger primært i Støvring og Skørping, men også i Øster Hornum har der været en stigning fra 2020-2021. Nedenstående tabel og grafer viser udviklingen i antal 0-5 årige i de enkelte skoledistrikter jævnfør den nye prognose.

| Antal 0-5 årige | Faktisk antal pr. 1. januar i året | | | | | | | | | | | Prognose | | | | | | | | | | | | | | | |
|---------------------------|------------------------------------|--------------|--------------|--------------|--------------|--------------|--------------|--------------|--------------|--------------|--------------|--------------|--------------|--------------|--------------|--------------|--------------|--------------|--------------|--------------|--------------|--------------|--------------|--------------|--------------|--------------|--|
| | 2012 | 2013 | 2014 | 2015 | 2016 | 2017 | 2018 | 2019 | 2020 | 2021 | 2022 | 2023 | 2024 | 2025 | 2026 | 2027 | 2028 | 2029 | 2030 | 2031 | 2032 | 2033 | 2034 | 2035 | 2036 | 2037 | |
| Bavnebakkeskolen | 308 | 312 | 320 | 338 | 399 | 425 | 490 | 550 | 632 | 694 | 703 | 696 | 687 | 649 | 620 | 580 | 556 | 533 | 524 | 510 | 502 | 498 | 495 | 496 | 498 | 503 | |
| Blenstrup Skole | 71 | 59 | 63 | 52 | 53 | 56 | 56 | 42 | 46 | 52 | 53 | 52 | 53 | 54 | 54 | 57 | 57 | 57 | 57 | 58 | 57 | 57 | 56 | 55 | 55 | 54 | |
| Bælum Skole | 114 | 101 | 89 | 81 | 80 | 80 | 80 | 78 | 72 | 72 | 76 | 82 | 85 | 89 | 92 | 94 | 94 | 94 | 93 | 93 | 91 | 91 | 89 | 88 | 87 | 86 | |
| Haverslev Skole | 117 | 124 | 130 | 133 | 125 | 117 | 109 | 106 | 102 | 105 | 110 | 110 | 111 | 113 | 109 | 108 | 106 | 104 | 103 | 101 | 101 | 99 | 98 | 98 | 96 | 96 | |
| Karensminde skolen | 337 | 326 | 301 | 268 | 268 | 277 | 306 | 327 | 312 | 352 | 385 | 432 | 460 | 485 | 520 | 546 | 572 | 595 | 593 | 598 | 604 | 591 | 586 | 583 | 586 | 584 | |
| Kirketerp (Suldrup Skole) | 31 | 27 | 25 | 19 | 24 | 23 | 30 | 31 | 28 | 33 | 31 | 31 | 29 | 28 | 29 | 28 | 28 | 27 | 27 | 27 | 26 | 26 | 25 | 25 | 24 | 24 | |
| Ravnkilde Skole | 74 | 72 | 82 | 63 | 55 | 52 | 46 | 47 | 54 | 55 | 57 | 58 | 62 | 58 | 56 | 55 | 55 | 54 | 52 | 52 | 51 | 51 | 50 | 50 | 49 | 48 | |
| Skørping Skole | 293 | 279 | 267 | 262 | 246 | 247 | 250 | 243 | 271 | 277 | 287 | 299 | 308 | 316 | 320 | 326 | 332 | 336 | 340 | 341 | 343 | 342 | 342 | 341 | 340 | | |
| Sortebakkeskolen, Nørager | 245 | 243 | 240 | 243 | 232 | 231 | 226 | 216 | 203 | 216 | 213 | 210 | 206 | 205 | 205 | 202 | 199 | 196 | 194 | 191 | 189 | 187 | 185 | 182 | 180 | 178 | |
| Suldrup Skole | 189 | 189 | 176 | 177 | 174 | 164 | 159 | 149 | 162 | 161 | 168 | 169 | 172 | 171 | 169 | 166 | 162 | 160 | 159 | 158 | 156 | 155 | 154 | 152 | 151 | 150 | |
| Sønderup (Suldrup Skole) | 49 | 50 | 45 | 48 | 38 | 37 | 28 | 30 | 27 | 26 | 28 | 32 | 32 | 31 | 32 | 32 | 31 | 30 | 30 | 30 | 29 | 29 | 28 | 28 | 27 | 27 | |
| Terndrup Skole | 216 | 195 | 194 | 182 | 178 | 170 | 159 | 192 | 179 | 181 | 188 | 194 | 198 | 197 | 201 | 200 | 200 | 199 | 199 | 198 | 197 | 196 | 195 | 194 | 192 | 191 | |
| Ukendte adresser | 0 | 0 | 0 | 0 | 1 | 0 | 1 | 1 | 1 | 0 | 1 | 1 | 1 | 2 | 2 | 2 | 2 | 2 | 1 | 1 | 1 | 1 | 1 | 1 | 1 | 1 | |
| Øster Hornum Skole | 187 | 173 | 178 | 178 | 168 | 181 | 178 | 181 | 180 | 192 | 185 | 170 | 167 | 162 | 155 | 152 | 148 | 147 | 146 | 145 | 144 | 143 | 143 | 142 | 141 | 141 | |
| Fiktivt, flygtninge | 0 | 0 | 0 | 0 | 0 | 0 | 0 | 0 | 0 | 0 | 2 | 3 | 5 | 6 | 8 | 9 | 10 | 12 | 13 | 14 | 16 | 17 | 18 | 19 | 20 | 21 | |
| Samlet | 2.231 | 2.150 | 2.110 | 2.044 | 2.057 | 2.059 | 2.115 | 2.200 | 2.241 | 2.410 | 2.475 | 2.528 | 2.565 | 2.559 | 2.568 | 2.551 | 2.546 | 2.541 | 2.528 | 2.516 | 2.506 | 2.485 | 2.466 | 2.454 | 2.449 | 2.443 | |

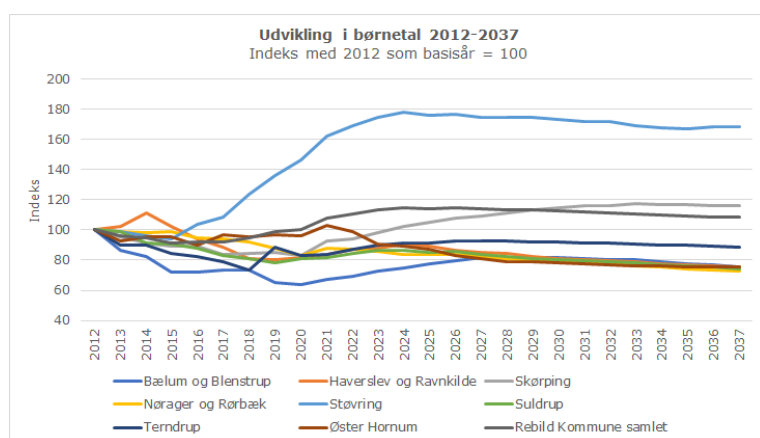

Den største stigning i børnetallet fra 2020-2021 ses for de 0-årige, som er steget fra 343 børn i 2020 til 398 børn i 2021. 94% af de 0-årige er fødsler i Rebild Kommune og 6 % er tilflyttere. Vi så en lignende stigning fra 2018-2019. Nedenstående tabel viser hvordan antallet børn fordeler sig aldersmæssigt samlet for hele kommunen. Nettotilflytningen i de enkelte årgange fremgår ved at læse diagonalt, f.eks. har der været en nettotilflytning på 33 børn for de børn der januar 2020 var 1 år (394) og januar 2021 nu var 2 år (427). Den største nettotilflytning i løbet af 2020 var i aldersgruppen 0-2 år.

| Antal 0-5 årige i Rebild Kommune | Faktisk antal pr. 1. januar i året | | | | | | | | | | | Prognose | | | | | | | | | | | | | | | |
|----------------------------------|------------------------------------|--------------|--------------|--------------|--------------|--------------|--------------|--------------|--------------|--------------|--------------|--------------|--------------|--------------|--------------|--------------|--------------|--------------|--------------|--------------|--------------|--------------|--------------|--------------|--------------|--------------|--|
| | 2012 | 2013 | 2014 | 2015 | 2016 | 2017 | 2018 | 2019 | 2020 | 2021 | 2022 | 2023 | 2024 | 2025 | 2026 | 2027 | 2028 | 2029 | 2030 | 2031 | 2032 | 2033 | 2034 | 2035 | 2036 | 2037 | |
| 0 | 327 | 295 | 284 | 296 | 302 | 323 | 337 | 369 | 343 | 398 | 380 | 386 | 387 | 388 | 383 | 385 | 385 | 382 | 379 | 378 | 371 | 370 | 369 | 369 | 370 | 371 | |
| 1 | 329 | 353 | 314 | 305 | 303 | 324 | 362 | 365 | 394 | 382 | 421 | 408 | 410 | 409 | 410 | 406 | 407 | 407 | 402 | 400 | 400 | 392 | 391 | 391 | 391 | 392 | |
| 2 | 364 | 335 | 360 | 331 | 342 | 321 | 347 | 384 | 378 | 427 | 400 | 442 | 426 | 426 | 425 | 426 | 422 | 423 | 422 | 418 | 417 | 415 | 407 | 406 | 407 | 407 | |
| 3 | 414 | 374 | 348 | 366 | 350 | 349 | 338 | 360 | 393 | 401 | 437 | 417 | 453 | 436 | 436 | 436 | 432 | 432 | 431 | 428 | 425 | 423 | 415 | 416 | 415 | | |
| 4 | 368 | 421 | 372 | 364 | 375 | 359 | 355 | 357 | 378 | 416 | 413 | 452 | 430 | 463 | 446 | 446 | 445 | 446 | 442 | 442 | 442 | 437 | 434 | 433 | 426 | 425 | |
| 5 | 429 | 372 | 432 | 382 | 385 | 383 | 376 | 365 | 355 | 386 | 424 | 424 | 459 | 437 | 468 | 452 | 452 | 451 | 452 | 448 | 449 | 447 | 443 | 440 | 439 | 432 | |
| Samlet | 2.231 | 2.150 | 2.110 | 2.044 | 2.057 | 2.059 | 2.115 | 2.200 | 2.241 | 2.410 | 2.475 | 2.528 | 2.565 | 2.559 | 2.568 | 2.551 | 2.546 | 2.541 | 2.528 | 2.516 | 2.506 | 2.485 | 2.466 | 2.454 | 2.449 | 2.443 | |

