

Fra: Chalotte Skjødt Østergaard Pedersen [plan@rebuild.dk]
Til: Dennis Duy Hoang Ngo [ddhn@rebuild.dk]
Sendt dato: 19-09-2022 07:58
Modtaget Dato: 19-09-2022 07:58
Vedrørende: VS: Bemærkninger fra Hanehøjvej 28, 9520 Skørping - til høring om projektforslag int. varmforsyningsloven J. nr. 13.03.11-P16-6-22
Vedhæftninger: Fjernvarmen Skørping - Hanehøjvej 28, 9520 Skørping.pdf

Fra: Kim Fihl <kifi@icloud.com>
Sendt: 18. september 2022 21:50
Til: Fællespostkasse Team Plan <plan@rebuild.dk>
Cc: Allan Højbak ; Leon Sebbelin <blese@rebuild.dk>; Jesper Greth <bjegr@rebuild.dk>; Ida Kirk

Emne: Bemærkninger fra Hanehøjvej 28, 9520 Skørping - til høring om projektforslag int. varmforsyningsloven J. nr. 13.03.11-P16-6-22

Til: Rebild Kommune, Center Plan, Byg og Vej
J. nr. 13.03.11-P16-6-22

Hermed fremsendes bemærkninger af 18.09.2022, ift. ovennævnte projektforslag, på vegne af Hanehøjvej 28, 9520 Skørping.

Jeg vil gerne ligge op til en besigtigelse på matriklen i indeværende måned, forud for en indstilling af forslaget, idet løsningsmulighederne specielt for passes ud for pkt. 1 og 5 jf. vedhæftede projektbeskrivelse ønskes belyst, forud for en offentlig beslutningsproces.

Jeg vil gerne pointere, at jeg personligt såvel som på Skørpings vegne er stor tilhænger af projektet, hvorfor jeg håber at man såvel teknisk - som politisk hvis nødvendigt - vil afsætte tid til og har fokus på, at vi ikke kommer til at stå i en lignede debat som for enden af Hanehøjvej, da træerne blev fældet i forbindelse med anlæggelsen af cykelstien.

Med venlig hilsen

Kim Fihl
Det Hele Menneske A/S

Mobil: +45 27154459
Mail: kifi@icloud.com
www: DetHeleMenneske.dk

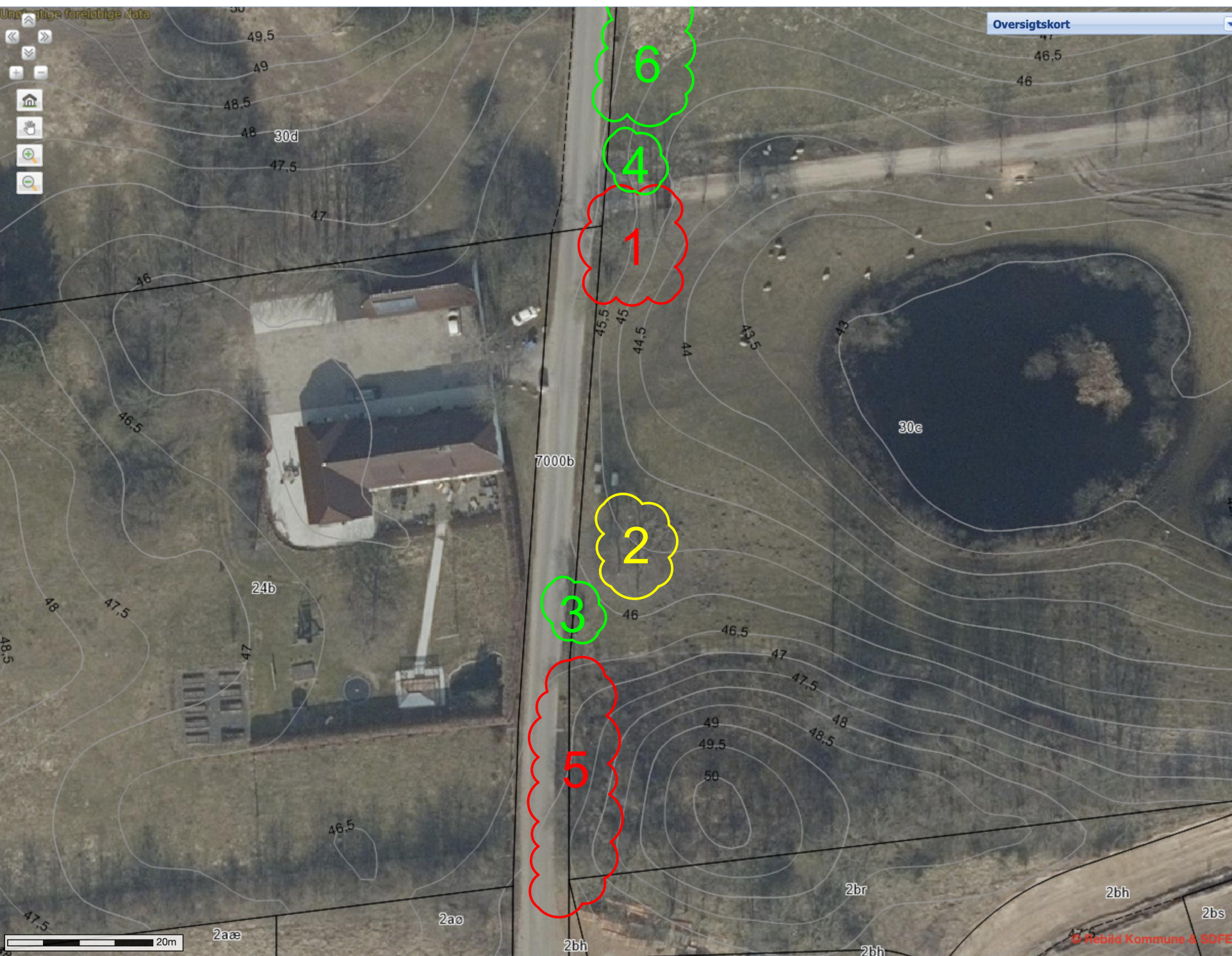

1. Her står flere store træer der ønskes bevaret, både personligt, men ligeledes for helhedsindtrykket omkring Skørping, for at opretholde Helhedsplanens intentioner omkring "Byen i Skoven og Skoven i Byen". Lad os tage en snak på stedet hvordan vi kan passere her og evt. rodsikre ledningerne med foringsrør - færsten er trukket tilbage, da jeg ved anlæggelsen var bekendt med Fjernvarmes planer, så ingen problem her.
2. Flere gamle træer der ønskes bevaret - se pkt. 1 - disse står heldigvis længere tilbage, så tænker ikke problemet er så stort her.
3. Gammel stor levende stub - uden landskabelig værdi, accept på at denne fjernes for at sikre rørføringen.
4. Alle valnøddetræ - plantet for ca. 3-4 år siden, så kan forholdsvis let flyttes - skal alligevel have flyttes flere så disse, så det skal jeg nok tage
5. Her er til gengæld et større problem - idet der lige indenfor skel, står flere gamle landskabelig værdifulde træer, der sammen med den naturlige høj, er med at danne landskabelig overgang mellem by og land i tråd med Helhedsplanens intentioner for Skørping. Ud over et personligt ønske om bevarelse af beplantningen og dermed undgå ødelæggelse af landskabelige værdier, tænker jeg helle ikke det er fordelagtigt for projektet, med en tilsvarende debat i Skørping som helhed, som da træerne blev fældet i forbindelse med udstykning af indkørslen / slugten til Hanehøjvej. Heldigvis er rabatten her lidt større mellem skel og vejsiden, end på det øvrige stykke, hvorfor jeg her kunne foreslå at traceen placeres samlet i det kommunale areal (evt. lidt længere ude under vejbanen hvis behov) og fjernvarmerørene rodsikres med foringsrør.
6. På det resterende areal op mod mit skel, er der ikke problemer - man kunne dog overveje hvis ikke traceen kan være mellem skel og vej at trække det ene eller begge rør ind på den anden side af hegnet i skel, således at man ikke skal til at lave nyt hegn langs hele strækninger, idet det er under 3 måneder gammelt og monteret med fårehegn, grundet arealerne skal afgræsses fra foråret af, som naturafgræsning. Har tidligere meddelt Fjernvarmen af arbejderne ville pågå, men fik besked på, at jeg blot skulle anlægge, så ordende de når de kom.

OBS: er bekendt med følgende krydsende ledninger af vej:

- a. Kloakledning for regnsvand fra Hanehøjvej 27 til søen overfor
- b. Vandledning fra Hanehøjvej 29, stophane kan anvises
- c. 230 V strømledning fra Hanehøjvej 29 - opføring kan anvises
- d. Brandhave på min side af vejen - er ikke klar over ledningsføring hertil med kunne frygte den ligger parallelt hvor trache forventes placeret

Hanehøjvej 28, 9520 Skørping
 Kommende Fjernvarmeledning
 Det Hele Menenske A/S - 18.09.2022