



Bilag 2

**Kortbilag - Matrikler i BNBO
Forelæg for TMU den 4. maj 2022**

Matrikler indenfor Blenstrup Vandværks BNBO



Det skraverede areal viser det **boringsnære beskyttelsesområde** (BNBO).

Matrikelgrænserne og matrikelnumre er vist med gul.

Det fulde matrikelnummer med ejerlaug på de matrikler, der indstilles til ekspropriation, da der kan være erhvervsmæssig brug af pesticider fra landbrug, er listet i bilag 1.

Matrikler indenfor Bradsted Vandværks BNBO



Det skraverede areal viser det **boringsnære beskyttelsesområde** (BNBO).
Matrikelgrænserne og matrikelnumre er vist med gul.

Det fulde matrikelnummer med ejerlaug på de matrikler, der indstilles til ekspropriation, da der kan være erhvervmæssig brug af pesticider fra landbrug, er listet i bilag 1.

Matrikler indenfor Byrsted Vandværks BNBO



Det skraverede areal viser det **boringsnære beskyttelsesområde** (BNBO).
Matrikelgrænserne og matrikelnumre er vist med gul.

Det fulde matrikelnummer med ejerlaug på de matrikler, der indstilles til ekspropriation, da der kan være erhvervsmæssig brug af pesticider fra landbrug, er listet i bilag 1.

Matrikler indenfor Ersted Hede Vandværks BNBO



Det skraverede areal viser det **boringsnære beskyttelsesområde** (BNBO).

Matrikelgrænserne og matrikelnumre er vist med gul.

Det fulde matrikelnummer med ejerlaug på de matrikler, der indstilles til ekspropriation, da der kan være erhvervsmæssig brug af pesticider fra landbrug, er listet i bilag 1.

Matrikler indenfor Fræer Vandværks BNBO



Det skraverede areal viser det **boringsnære beskyttelsesområde (BNBO)**.

Matrikelgrænserne og matrikelnumre er vist med gul.

Det fulde matrikelnummer med ejerlaug på de matrikler, der indstilles til ekspropriation, da der kan være erhvervsmæssig brug af pesticider fra landbrug, er listet i bilag 1.

Matrikler indenfor GI Skørping Vandværks BNBO



Det skraverede areal viser det **boringsnære beskyttelsesområde** (BNBO).

Matrikelgrænserne og matrikelnumre er vist med gul.

Det fulde matrikelnummer med ejerlaug på de matrikler, der indstilles til ekspropriation, da der kan være erhvervsmæssig brug af pesticider fra landbrug, er listet i bilag 1.

Matrikler indenfor Gerding Vandværks BNBO



Det skraverede areal viser det **boringsnære beskyttelsesområde** (BNBO).

Matrikelgrænserne og matrikelnumre er vist med gul.

Det fulde matrikelnummer med ejerlaug på de matrikler, der indstilles til ekspropriation, da der kan være erhvervsmæssig brug af pesticider fra landbrug, er listet i bilag 1.

Matrikler indenfor Guldbæk Vandværks BNBO til kildepladsen på Ærtebjergvej /Guldbækvej



Det skraverede areal viser det **boringsnære beskyttelsesområde** (BNBO).

Matrikelgrænserne og matrikelnumre er vist med gul.

Det fulde matrikelnummer med ejerlaug på de matrikler, der indstilles til ekspropriation, da der kan være erhvervmæssig brug af pesticider fra landbrug, er listet i bilag 1.

Matrikler indenfor Guldbæk Vandværks BNBO til kildepladsen på Storhøjvej



Det skraverede areal viser det **boringsnære beskyttelsesområde** (BNBO).

Matrikelgrænserne og matrikelnumre er vist med gul.

Det fulde matrikelnummer med ejerlaug på de matrikler, der indstilles til ekspropriation, da der kan være erhvervsmæssig brug af pesticider fra landbrug, er listet i bilag 1.

Matrikler indenfor Haverslev Vandværks BNBO i Sønderup



Det skraverede areal viser det **boringsnære beskyttelsesområde** (BNBO).

Matrikelgrænserne og matrikelnumre er vist med gul.

Det fulde matrikelnummer med ejerlaug på de matrikler, der indstilles til ekspropriation, da der kan være erhvervsmæssig brug af pesticider fra landbrug, er listet i bilag 1.

Matrikler indenfor Hedens Vandværks BNBO



Det skraverede areal viser det **b**oringsnære **b**eskyttelsesområde (BNBO).

Matrikelgrænserne og matrikelnumre er vist med gul.

Det fulde matrikelnummer med ejerlaug på de matrikler, der indstilles til ekspropriation, da der kan være erhvervsmæssig brug af pesticider fra landbrug, er listet i bilag 1.

Matrikler indenfor Hellum Vandværks BNBO



Det skraverede areal viser det **boringsnære beskyttelsesområde** (BNBO).

Matrikelgrænserne og matrikelnumre er vist med gul.

Det fulde matrikelnummer med ejerlaug på de matrikler, der indstilles til ekspropriation, da der kan være erhvervsmæssig brug af pesticider fra landbrug, er listet i bilag 1.

Matrikler indenfor Horsens Vandværks BNBO



Det skraverede areal viser det **boringsnære beskyttelsesområde** (BNBO).
Matrikelgrænserne og matrikelnumre er vist med gul.

Det fulde matrikelnummer med ejerlaug på de matrikler, der indstilles til ekspropriation, da der kan være erhvervmæssig brug af pesticider fra landbrug, er listet i bilag 1.

Matrikler indenfor Kirketerp Østre Vandværks BNBO



Det skraverede areal viser det **boringsnære beskyttelsesområde** (BNBO).

Matrikelgrænserne og matrikelnumre er vist med gul.

Det fulde matrikelnummer med ejerlaug på de matrikler, der indstilles til ekspropriation, da der kan være erhvervsmæssig brug af pesticider fra landbrug, er listet i bilag 1.

Matrikler indenfor Korup Vandværks BNBO



Det skraverede areal viser det **boringsnære beskyttelsesområde** (BNBO).

Matrikelgrænserne og matrikelnumre er vist med gul.

Det fulde matrikelnummer med ejerlaug på de matrikler, der indstilles til ekspropriation, da der kan være erhvervsmæssig brug af pesticider fra landbrug, er listet i bilag 1.

Matrikler indenfor Lille Brøndum Vandværks BNBO



Det skraverede areal viser det **boringsnære beskyttelsesområde** (BNBO).

Matrikelgrænserne og matrikelnumre er vist med gul.

Det fulde matrikelnummer med ejerlaug på de matrikler, der indstilles til ekspropriation, da der kan være erhvervsmæssig brug af pesticider fra landbrug, er listet i bilag 1.

Matrikler indenfor Lindenberg Huse Vandværks BNBO



Det skraverede areal viser det **boringsnære beskyttelsesområde** (BNBO).

Matrikelgrænserne og matrikelnumre er vist med gul.

Det fulde matrikelnummer med ejerlaug på de matrikler, der indstilles til ekspropriation, da der kan være erhvervsmæssig brug af pesticider fra landbrug, er listet i bilag 1.

Matrikler indenfor Lyngby-Tvorup Vandværks BNBO

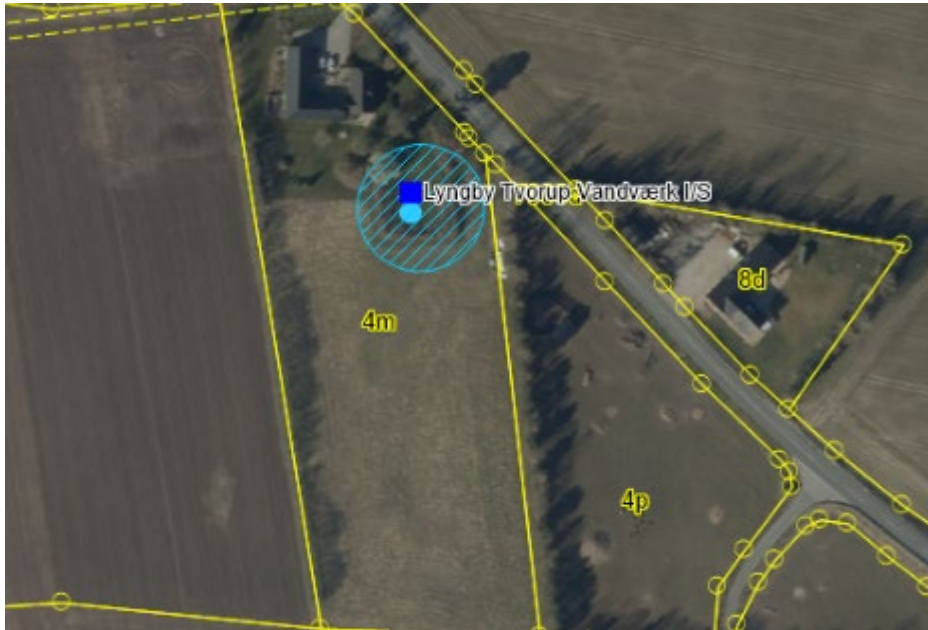

Det skraverede areal viser det **boringsnære beskyttelsesområde** (BNBO).

Matrikelgrænserne og matrikelnumre er vist med gul.

Det fulde matrikelnummer med ejerlaug på de matrikler, der indstilles til ekspropriation, da der kan være erhvervsmæssig brug af pesticider fra landbrug, er listet i bilag 1.

Matrikler indenfor Mejlby Vandværks BNBO



Det skraverede areal viser det **boringsnære beskyttelsesområde** (BNBO).

Matrikelgrænserne og matrikelnumre er vist med gul.

Det fulde matrikelnummer med ejerlaug på de matrikler, der indstilles til ekspropriation, da der kan være erhvervsmæssig brug af pesticider fra landbrug, er listet i bilag 1.

Matrikler indenfor Nørager Vandværks BNBO



Det skraverede areal viser det **boringsnære beskyttelsesområde** (BNBO).

Matrikelgrænserne og matrikelnumre er vist med gul.

Det fulde matrikelnummer med ejerlaug på de matrikler, der indstilles til ekspropriation, da der kan være erhvervsmæssig brug af pesticider fra landbrug, er listet i bilag 1.

Matrikler indenfor Ravnkilde Vandværks BNBO til den sydlige kildeplads



Det skraverede areal viser det **boringsnære beskyttelsesområde** (BNBO).

Matrikelgrænserne og matrikelnumre er vist med gul.

Det fulde matrikelnummer med ejerlaug på de matrikler, der indstilles til ekspropriation, da der kan være erhvervsmæssig brug af pesticider fra landbrug, er listet i bilag 1.

Matrikler indenfor Ravnkilde Vandværk BNBO til den nordlige kildeplads

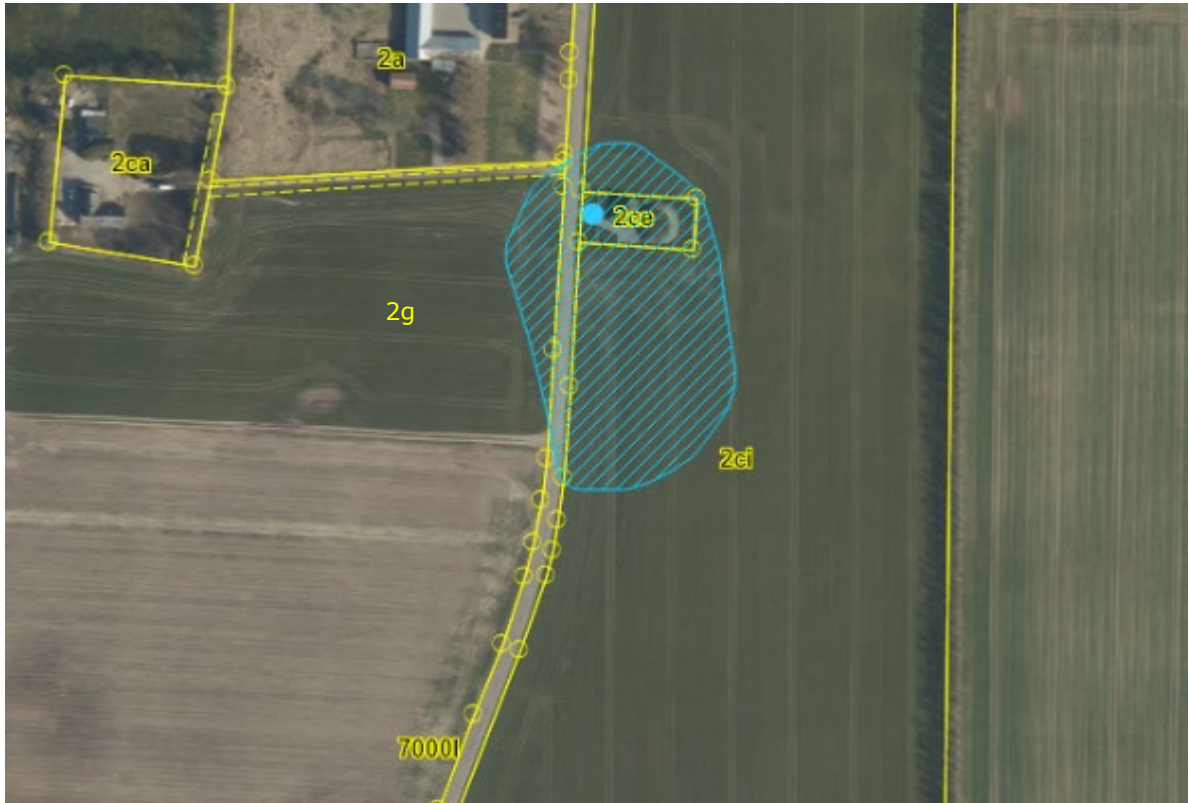

Det skraverede areal viser det **boringsnære beskyttelsesområde** (BNBO).

Matrikelgrænserne og matrikelnumre er vist med gul.

Det fulde matrikelnummer med ejerlaug på de matrikler, der indstilles til ekspropriation, da der kan være erhvervsmæssig brug af pesticider fra landbrug, er listet i bilag 1.

Matrikler indenfor Rebild Skovhuse Vandværks BNBO



Det skraverede areal viser det **børingsnære beskyttelsesområde** (BNBO).

Matrikelgrænserne og matrikelnumre er vist med gul.

Det fulde matrikelnummer med ejerlaug på de matrikler, der indstilles til ekspropriation, da der kan være erhvervsmæssig brug af pesticider fra landbrug, er listet i bilag 1.

Matrikler indenfor Rebild Vandværks BNBO til kildepladsen på Stendalsvej



Det skraverede areal viser det **boringsnære beskyttelsesområde** (BNBO).

Matrikelgrænserne og matrikelnumre er vist med gul.

Det fulde matrikelnummer med ejerlaug på de matrikler, der indstilles til ekspropriation, da der kan være erhvervsmæssig brug af pesticider fra landbrug, er listet i bilag 1.

Matrikler indenfor Rebild Vandværks BNBO til kildepladsen på Ørnebjergvej



Det skraverede areal viser det **boringsnære beskyttelsesområde** (BNBO).

Matrikelgrænserne og matrikelnumre er vist med gul.

Det fulde matrikelnummer med ejerlaug på de matrikler, der indstilles til ekspropriation, da der kan være erhvervsmæssig brug af pesticider fra landbrug, er listet i bilag 1.

Matrikler indenfor Sejlstrup Vandværks BNBO



Det skraverede areal viser det **boringsnære beskyttelsesområde** (BNBO).

Matrikelgrænserne og matrikelnumre er vist med gul.

Det fulde matrikelnummer med ejerlaug på de matrikler, der indstilles til ekspropriation, da der kan være erhvervsmæssig brug af pesticider fra landbrug, er listet i bilag 1.

Matrikler indenfor Siem Vandværks BNBO



Det skraverede areal viser det **boringsnære beskyttelsesområde** (BNBO).

Matrikelgrænserne og matrikelnumre er vist med gul.

Det fulde matrikelnummer med ejerlaug på de matrikler, der indstilles til ekspropriation, da der kan være erhvervsmæssig brug af pesticider fra landbrug, er listet i bilag 1.

Matrikler indenfor Skibsted Vandværks BNBO



Det skraverede areal viser det **boringsnære beskyttelsesområde** (BNBO).

Matrikelgrænserne og matrikelnumre er vist med gul.

Det fulde matrikelnummer med ejerlaug på de matrikler, der indstilles til ekspropriation, da der kan være erhvervsmæssig brug af pesticider fra landbrug, er listet i bilag 1.

Matrikler indenfor Skørping Vandværks BNBO til kildepladsen på Hanehøj

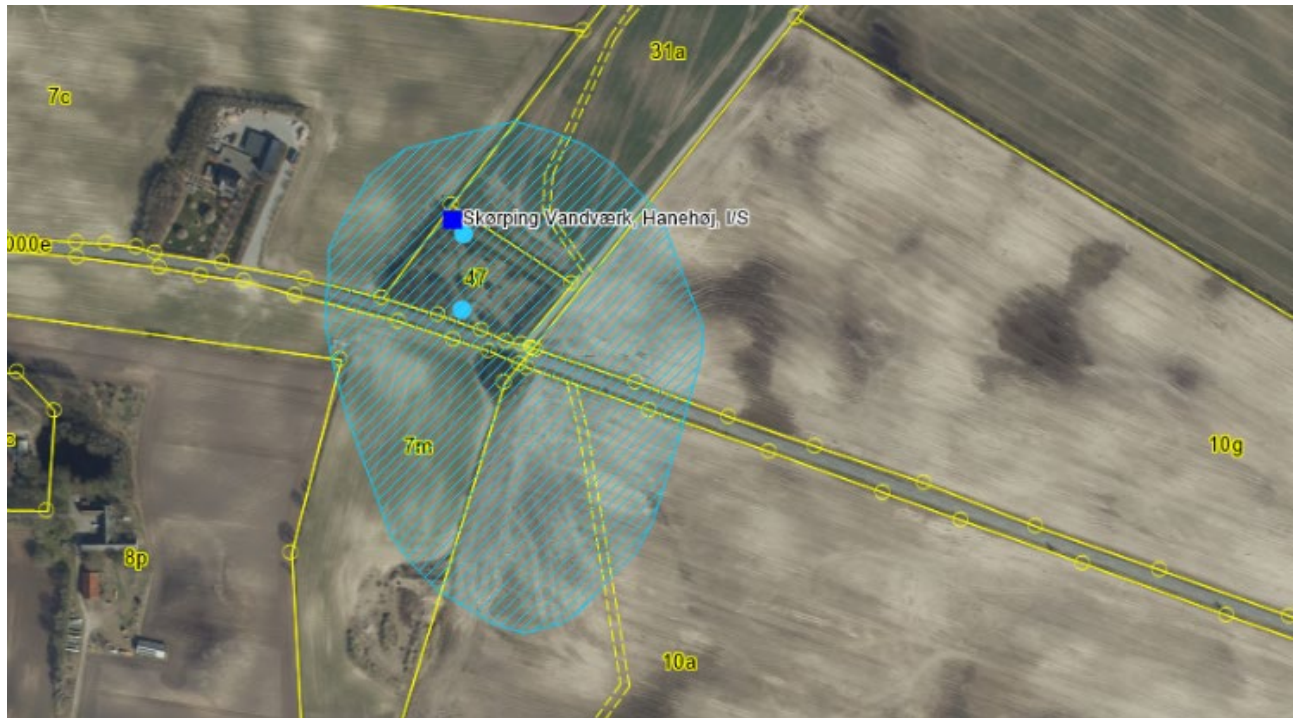

Det skraverede areal viser det **boringsnære beskyttelsesområde** (BNBO).

Matrikelgrænserne og matrikelnumre er vist med gul.

Det fulde matrikelnummer med ejerlaug på de matrikler, der indstilles til ekspropriation, da der kan være erhvervsmæssig brug af pesticider fra landbrug, er listet i bilag 1.

Matrikler indenfor Solbjerg Vandværks BNBO



Det skraverede areal viser det **boringsnære beskyttelsesområde** (BNBO).

Matrikelgrænserne og matrikelnumre er vist med gul.

Det fulde matrikelnummer med ejerlaug på de matrikler, der indstilles til ekspropriation, da der kan være erhvervsmæssig brug af pesticider fra landbrug, er listet i bilag 1.

Matrikler indenfor St. Brøndum Vandværks BNBO



Det skraverede areal viser det **boringsnære beskyttelsesområde** (BNBO).

Matrikelgrænserne og matrikelnumre er vist med gul.

Det fulde matrikelnummer med ejerlaug på de matrikler, der indstilles til ekspropriation, da der kan være erhvervsmæssig brug af pesticider fra landbrug, er listet i bilag 1.

Matrikler indenfor Støvring Vandværks BNBO til kildeplads Hæsumvej

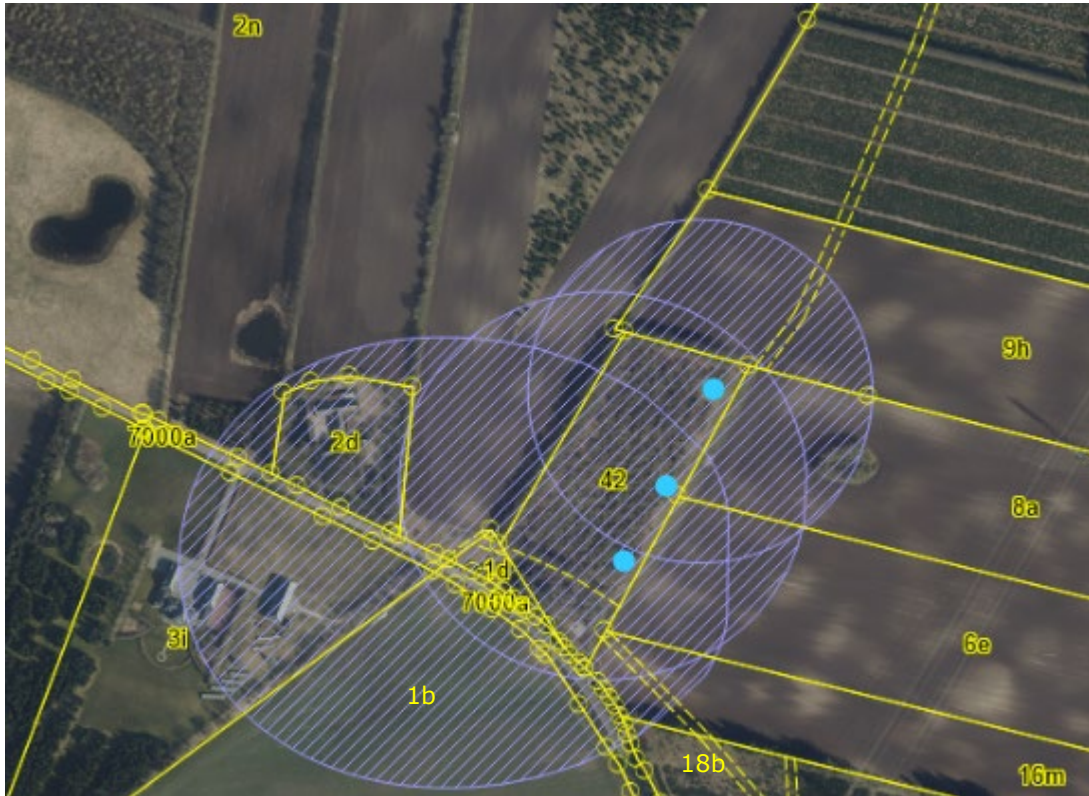

Det skraverede areal viser det **boringsnære beskyttelsesområde** (BNBO).

Matrikelgrænserne og matrikelnumre er vist med gul.

Det fulde matrikelnummer med ejerlaug på de matrikler, der indstilles til ekspropriation, da der kan være erhvervsmæssig brug af pesticider fra landbrug, er listet i bilag 1.

Matrikler indenfor Støvring Vandværks BNBO til kildepladsen ved Buderupholm / syd

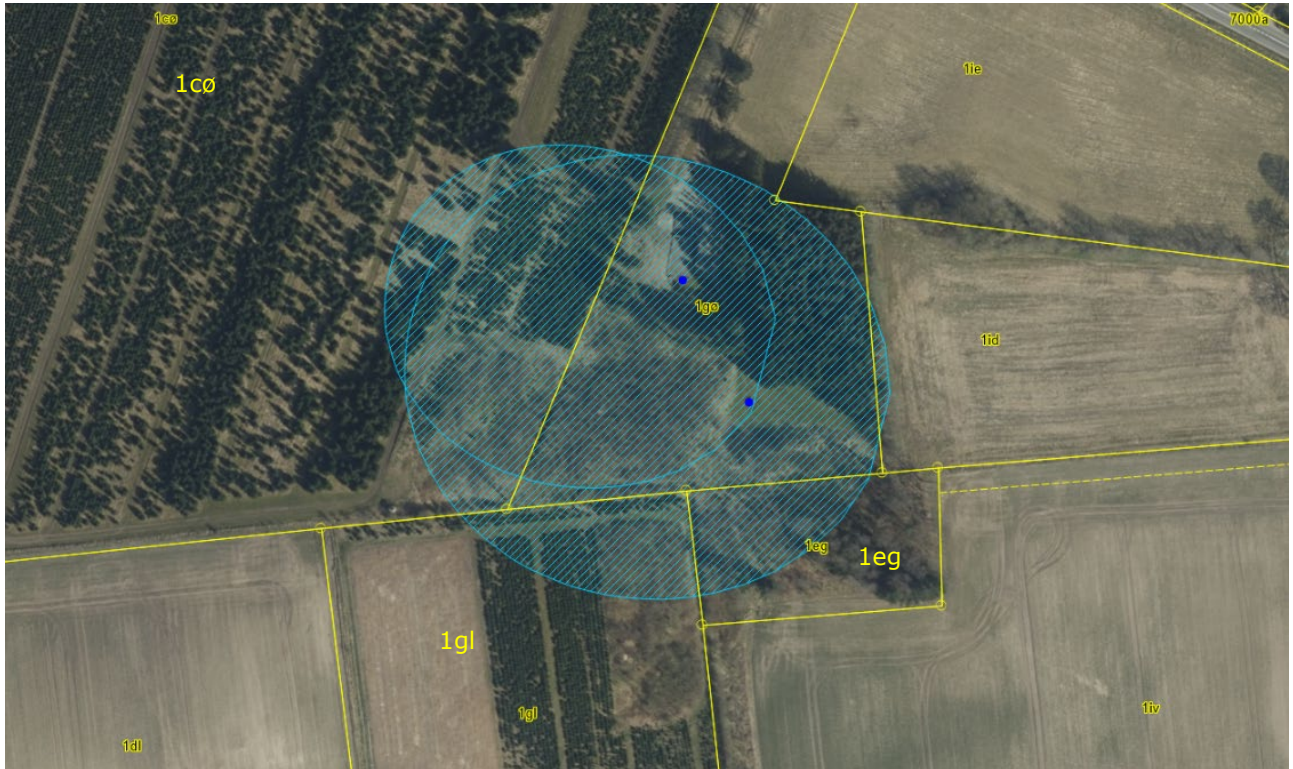

Det skraverede areal viser det **boringsnære beskyttelsesområde** (BNBO).

Matrikelgrænserne og matrikelnumre er vist med gul.

Det fulde matrikelnummer med ejerlaug på de matrikler, der indstilles til ekspropriation, da der kan være erhvervsmæssig brug af pesticider fra landbrug, er listet i bilag 1.

Matrikler indenfor Suldrup - Hjedsbæk Vandværks BNBO til kildepladsen i Suldrup



Det skraverede areal viser det **boringsnære beskyttelsesområde** (BNBO).

Matrikelgrænserne og matrikelnumre er vist med gul.

Det fulde matrikelnummer med ejerlaug på de matrikler, der indstilles til ekspropriation, da der kan være erhvervsmæssig brug af pesticider fra landbrug, er listet i bilag 1.

Matrikler indenfor Terndrup Vandværk BNBO til kildepladsen på Lyngbyskovvej



Det skraverede areal viser det **boringsnære beskyttelsesområde** (BNBO).

Matrikelgrænserne og matrikelnumre er vist med gul.

Det fulde matrikelnummer med ejerlaug på de matrikler, der indstilles til ekspropriation, da der kan være erhvervmæssig brug af pesticider fra landbrug, er listet i bilag 1.

Matrikler indenfor Terndrup Vandværks BNBO til kildepladsen på Søndermarken



Det skraverede areal viser det **boringsnære beskyttelsesområde** (BNBO).

Matrikelgrænserne og matrikelnumre er vist med gul.

Det fulde matrikelnummer med ejerlaug på de matrikler, der indstilles til ekspropriation, da der kan være erhvervmæssig brug af pesticider fra landbrug, er listet i bilag 1.

Matrikler indenfor Thorup Vandværks BNBO



Det skraverede areal viser det **boringsnære beskyttelsesområde** (BNBO).

Matrikelgrænserne og matrikelnumre er vist med gul.

Det fulde matrikelnummer med ejerlaug på de matrikler, der indstilles til ekspropriation, da der kan være erhvervsmæssig brug af pesticider fra landbrug, er listet i bilag 1.

Matrikler indenfor Tranten Vandværks BNBO



Det skraverede areal viser det **boringsnære beskyttelsesområde** (BNBO).

Matrikelgrænserne og matrikelnumre er vist med gul.

Det fulde matrikelnummer med ejerlaug på de matrikler, der indstilles til ekspropriation, da der kan være erhvervsmæssig brug af pesticider fra landbrug, er listet i bilag 1.

Matrikler indenfor Øster Hornum Vandværks BNBO



Det skraverede areal viser det **boringsnære beskyttelsesområde** (BNBO).

Matrikelgrænserne og matrikelnumre er vist med gul.

Det fulde matrikelnummer med ejerlaug på de matrikler, der indstilles til ekspropriation, da der kan være erhvervsmæssig brug af pesticider fra landbrug, er listet i bilag 1.

Matrikler indenfor Aarestrup Vandværks BNBO



Det skraverede areal viser det **boringsnære beskyttelsesområde** (BNBO).

Matrikelgrænserne og matrikelnumre er vist med gul.

Det fulde matrikelnummer med ejerlaug på de matrikler, der indstilles til ekspropriation, da der kan være erhvervsmæssig brug af pesticider fra landbrug, er listet i bilag 1.