

3 værelses á 89,5m<sup>2</sup>

3 værelses á 89,5m<sup>2</sup>

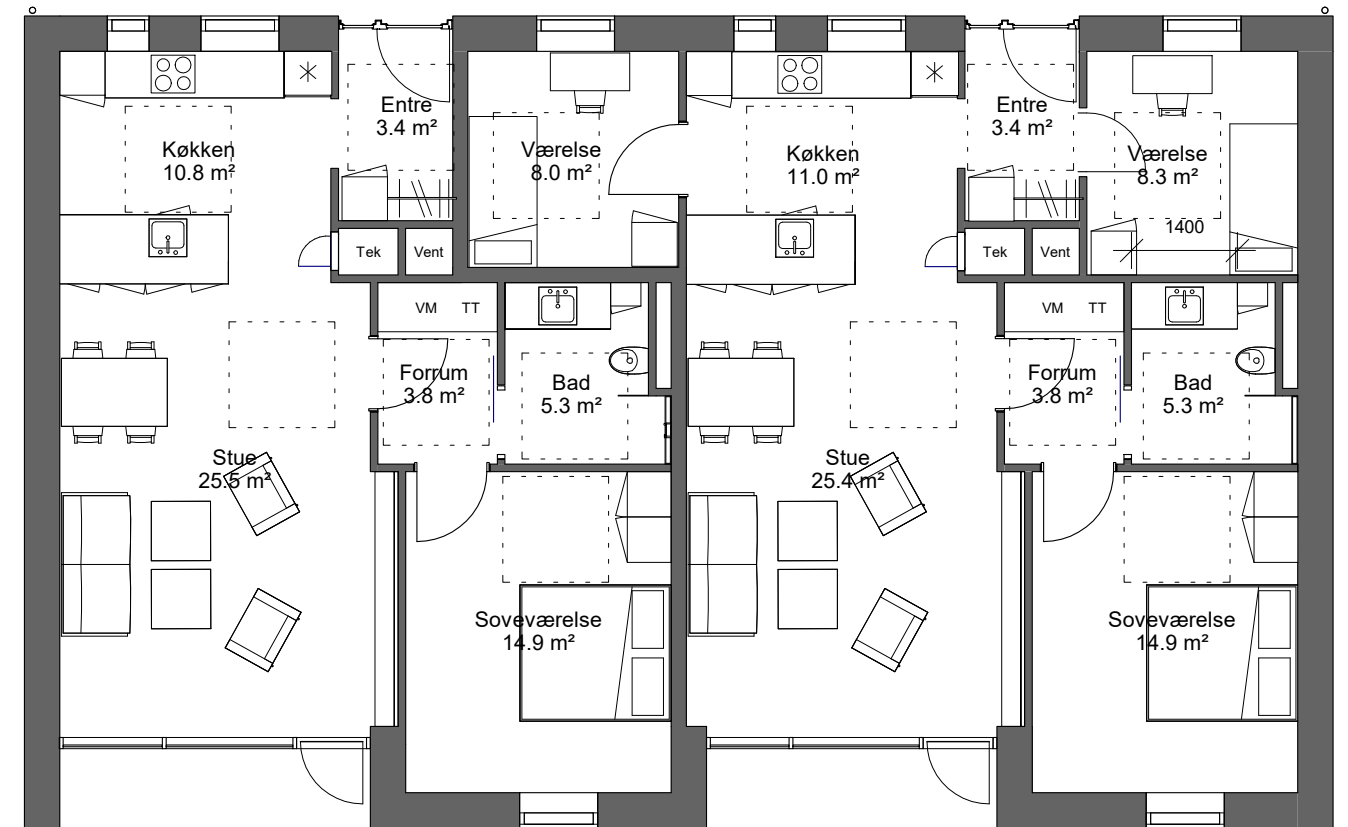

2 værelses á 79,8m<sup>2</sup>

4 værelses á 99,2m<sup>2</sup>

Forslag til 9 dobbelthuse i Haverslev  
for Aars boligforening

Stueplan

Krogh Madsen Arkitekter A/S  
26.04.2023  
1:100

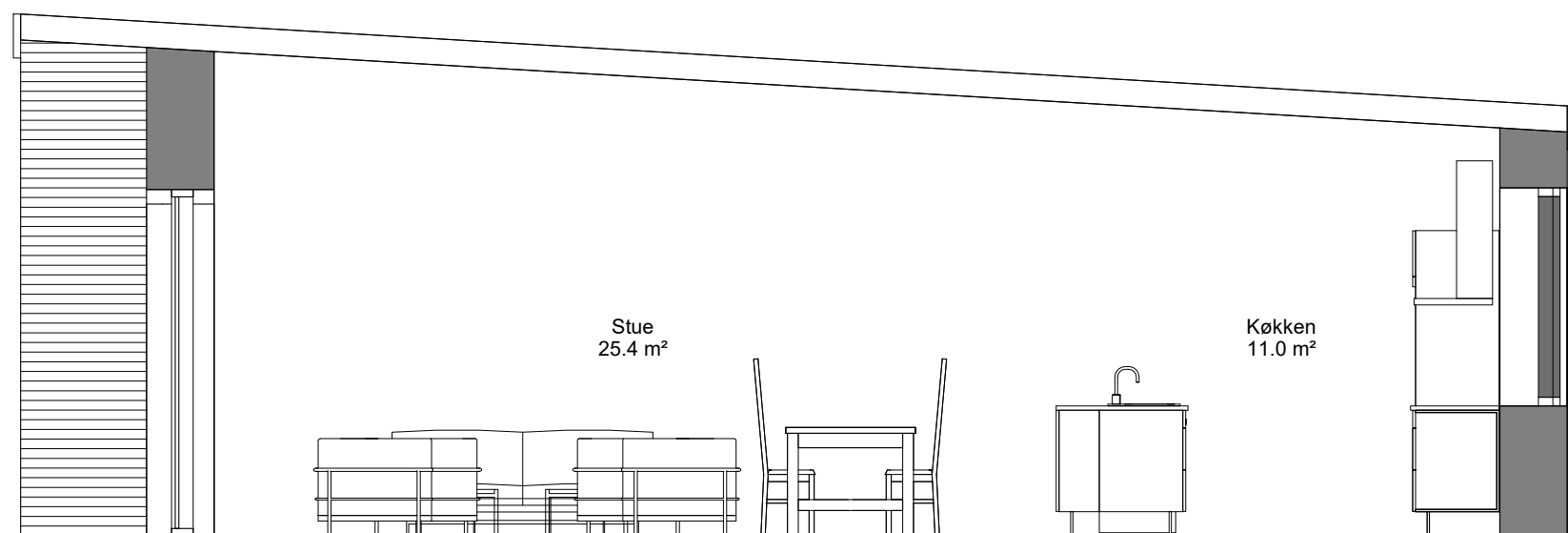

Forslag til 9 dobbelthuse i Haverslev  
for Aars boligforening

Snit

Krogh Madsen Arkitekter A/S  
26.04.2023  
1:50

# Amtøften



Forslag til 9 dobbelthuse i Haverslev  
for Aars boligforening

Grundstørrelse ca: 9100m<sup>2</sup>

18 Boliger med gennemsnitsstørrelse på 89,5m<sup>2</sup>

Bebyggelses ca: 18%

Krogh Madsen Arkitekter A/S  
26.04.2023  
1:500

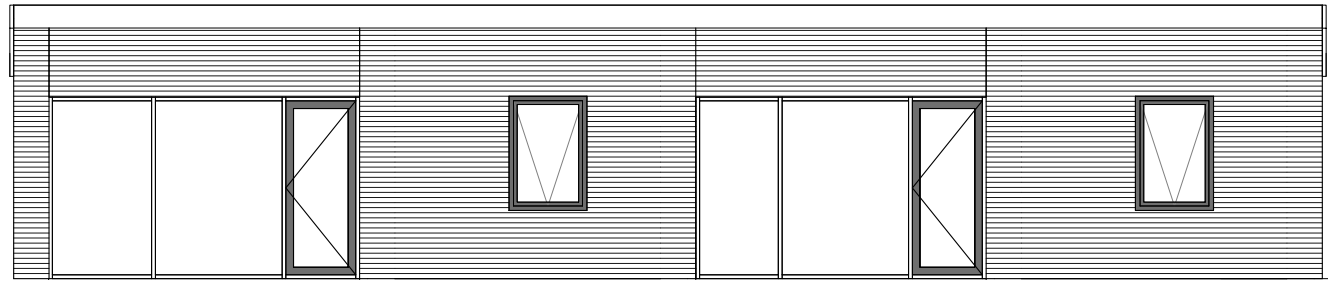

② Syd/Vest  
1 : 100

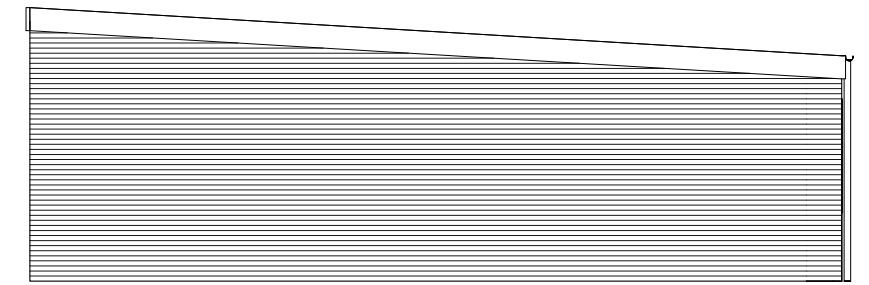

④ Syd/Øst  
1 : 100

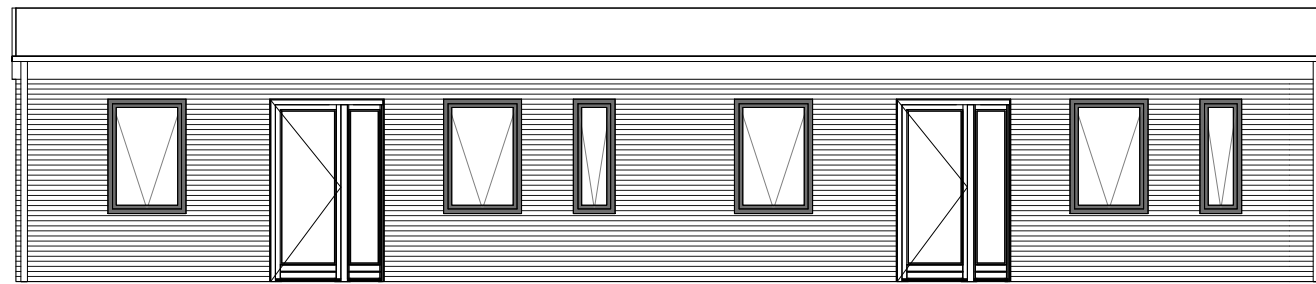

① Nord/Øst  
1 : 100

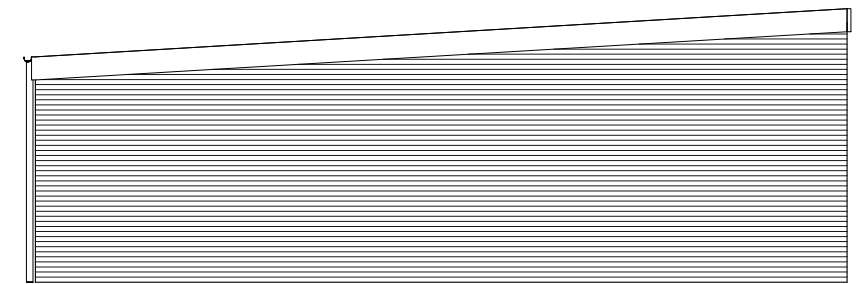

③ Nord/Vest  
1 : 100

Forslag til 9 dobbelthuse i Haverslev  
for Aars boligforening

Opstalter

Krogh Madsen Arkitekter A/S  
26.04.2023  
1:100